1889

DE FEDERICO SANCHEZ,

IMPRENTA MUNICIPAL

ARCO DEL TEATRO, 16.

Distrito 3.º

1889.

BARCELONA.

Distrito 3.º

comprende las calles y plazas siguientes:

Calle S. Felipe.
" Sta. Ana
" Rastillo.
" S. Antonio
" Oriental
" S. Juan
" S. Jaime
" S. Gerónimo.
" S. Bruno.
" Cármen
" S. Agustin
" S. Domingo
" Colomina
— Casas de campo.

PADRON GENERAL

Masnou 27 de Junio de 1889

Fólio 1 Distrito 3º Barrio Calle de S. Felipe núm. 1 bis piso núm.

Casa propia de D. Pablo Bertran Maristany que vive calle num. piso.

Imp. F. Sanchez

NOMBRES Y APELLIDOS	FECHA DEL NACIMIENTO			NATURALEZA		ESTADO	PROFESION	RESIDENCIA habitual	Tiempo de residencia en el pueblo	Contribución que satisface		Clasificación como habitante
	Dia	Mes	Año	PUEBLO	PROVINCIA					Territorial — Pesetas	Industrial — Pesetas	
Dolores Valldeneu Estapé	8	Junio	49	Masnou	Barcelona	viuda	sin	Masnou	siempre	"	"	vecino
Jaime Bertran Estapé	13	Abril	60	"	"	soltero	Marino	en viaje	navegando	"	"	id
Luis Bertran Valldeneu	10	Julio	72	"	"	"	estudiante	Barcelona	Barcelona	"	"	domicil
Rosas Bertran Estapé	10	Dicbre	54	"	"	viuda	sin	Masnou	siempre	"	"	vecino
Silvestre Sust Bertrán	8	Novbre	82	Barceloneta	"	soltero	"	"	"	"	"	domicil

OBSERVACIONES

PADRON GENERAL

Masnou 23 de Junio de 1889

Fólio 2 Distrito 3º Barrio Calle de S. Felipe núm. 1 piso núm.

Casa propia de D. José Isern García que vive calle num. piso

Imp. F. Sanchez

NOMBRES Y APELLIDOS	FECHA DEL NACIMIENTO			NATURALEZA		ESTADO	PROFESION	RESIDENCIA habitual	Tiempo de residencia en el pueblo	Contribución que satisface		Clasificación como habitante
	Dia	Mes	Año	PUEBLO	PROVINCIA					Territorial — Pesetas	Industrial — Pesetas	
Rosa Millet Oliver	1	Noviembre	36	Masnou	Barcelona	viuda	sin	Masnou	siempre	"	"	vecino
Jaime Isern Millet	1	Julio	67	"	"	soltero	marino	"	"	"	"	domicil

OBSERVACIONES

PADRON GENERAL

Masnou 23 de Junio de 1889 3.

Fólio 3 Distrito 3º Barrio Calle de S. Felipe núm. piso núm.

Casa propia de D. Manuel Alsina Bosés que vive calle Quintana núm. piso

Imp. F. Sanchez

NOMBRES Y APELLIDOS	FECHA DEL NACIMIENTO			NATURALEZA		ESTADO	PROFESION	RESIDENCIA habitual	Tiempo de residencia en el pueblo	Contribución que satisface		Clasificación como habitante
	Dia	Mes	Año	PUEBLO	PROVINCIA					Territorial — Pesetas	Industrial — Pesetas	
Magdalena Borras Llosas	8	Setbre	1823	Vens	Tarragona	viuda	sin	Masnou	3 años	"	"	vecino
Arturo Roig Borras	18	Dicbre	49	"	"	Soltero	Pintor	"	25 "	"	"	id
Benito Roig Bernet		Abril	69	"	"	"	"	"	4 "	"	"	domicil
Antonia Roig Bibas	17	Novbre	76	Gracia	Barcelona	"	sin	"	2 "	"	"	id

OBSERVACIONES

PADRON GENERAL

Masnou 27 de Junio de 1889 4.

Fólio 4 Distrito 2º Barrio Calle de S. Felipe núm. 3 piso núm.

Casa de D. Pedro Pagés Ferran que vive calle S. Felipe núm. 3 piso

Imp. F. Sanchez

NOMBRES Y AP	FECHA DEL NACIMIENTO			NATURALEZA		ESTADO	PROFESION	RESIDENCIA habitual	Tiempo de residencia en el pueblo	Contribución que satisface		Clasificación como habitante
	Dia	Mes	Año	PUEBLO	PROVINCIA					Territorial — Pesetas	Industrial — Pesetas	
Pablo Pagés Ferran			1813	Masnou	Barcelona	Soltero	Marino	Masnou	siempre	"	"	vecino
Pedro Pagés Ferran			1825	"	"	"	"	"	"	23'75	"	ide
Francisca Llopart		Mayo	1854	Corellá	"	"	sirviente	"	5 año	"	"	id

OBSERVACIONES

PADRON GENERAL

Masnou 23 de Junio de 1889 F.

Fólio 5 Distrito 3º Barrio Calle de S. Felipe núm. 4 piso núm.

Casa propia de D. Luis Pagés que vive calle de la Quintana núm. piso

Imp. F. Sanchez

NOMBRES Y APELLIDOS	FECHA DEL NACIMIENTO			NATURALEZA		ESTADO	PROFESION	RESIDENCIA habitual	Tiempo de residencia en el pueblo	Contribución que satisface		Clasificación como habitante
	Dia	Mes	Año	PUEBLO	PROVINCIA					Territorial — Pesetas	Industrial — Pesetas	
Baldomero Sust Mitjans	12	Febrero	1834	Barceloneta	Barcelona	Casado	marinero	Masnou	"	"	"	vecino
Francisca Sust Buscarons			61	Masnou	"	"	Sin	"	siempre	"	"	domicil

Fueron baja en esta fecha por frase á Barcelona. Masnou
día 17 de Febrero de 1893

OBSERVACIONES

PADRON GENERAL

Fólio 6 Distrito 3.º Barrio Calle de S. Felipe núm. 7 piso núm.

Casa propia de D.ª Rosario Pagés Millet que vive calle S. Felipe núm. 7. piso

Imp. F. Sanchez

NOMBRES Y APELLIDOS	FECHA DEL NACIMIENTO			NATURALEZA		ESTADO	PROFESION	RESIDENCIA habitual	Tiempo de residencia en el pueblo	Contribución que satisface		Clasificación como habitante
	Dia	Mes	Año	PUEBLO	PROVINCIA					Territorial — Pesetas	Industrial — Pesetas	
Rosario Pagés Millet	15	Julio	1844	Palmas	Canarias	viuda	sin	Masnou	40 años	27'90	.	vecino
Agueda Millet Estapé	9	Marzo	1808	Masnou	Barcelona	id	id	id	siempre	"	.	id
Rosa Ribas Pagés	23	Febrero	1867	id	id	Soltera	id	id	id	.	.	domicil
Antonio Ribas Pagés	19	Noviembre	1875	id	id	id	id	id	id	.	.	id
Ezequiel Ribas Pagés	19	Noviembre	1877	id	id	id	id	id	id	"	.	id

OBSERVACIONES

PADRON GENERAL

Masnou 23 de Junio de 1889 ?.

Fólio 7 Distrito 3º Barrio Calle de S. Felipe núm. 8. piso núm.

Casa propia de D.ª Francisca Cullell que vive calle de Barcelona núm. piso

Imp. F. Sanchez

NOMBRES Y APELLIDOS	FECHA DEL NACIMIENTO			NATURALEZA		ESTADO	PROFESION	RESIDENCIA habitual	Tiempo de residencia en el pueblo	Contribución que satisface		Clasificación como habitante
	Dia	Mes	Año	PUEBLO	PROVINCIA					Territorial — Pesetas	Industrial — Pesetas	
Mariano Carbonell Carrera	7	Agosto	1857	Alpens	Barcelona	casado	Jornalero	Masnou	13 años	"	"	vecino
Francisca Matas Mora	9	Enero	1857	Masnou	id	id	sin	id	siempre	"	"	domicil
Magdalena Mora Fransi			1839	id	id	viuda	id	id	id	"	"	vecino
Enrique Carbonell Matas	29	Octubre	1886	Badalona	id	soltero	id	id	id	"	"	domicil
Dolores Carbonell Matas	20	Mayo	1888	Masnou	id	id	id	id	id	"	"	id

OBSERVACIONES

PADRON GENERAL

Masnou 23 de Junio de 1889 8.

Fólio 8 Distrito 3º Barrio Calle de S. Felipe núm. 9 piso núm.

Casa propia de D. Marcelino Suñol que vive calle S. Felipe núm. 9 piso

Imp. F. Sanchez

NOMBRES Y APELLIDOS	FECHA DEL NACIMIENTO			NATURALEZA		ESTADO	PROFESION	Habitual	Tiempo de residencia en el pueblo	Contribución que satisface		Clasificación como habitante
	Dia	Mes	Año	PUEBLO	PROVINCIA					Territorial — Pesetas	Industrial — Pesetas	
Marcelino Suñol Fabregas	7	Setbre	1823	Masnou	Barcelona	viudo	marino	Masnou		24 %	"	vecino
Marcelino Suñol Pla	18	Febrero	1855	id	id	soltero	id	Barcelona	3 años	"	"	id

OBSERVACIONES

PADRON GENERAL

Masnou 23 de Junio de 1889 9.

Fólio 9 Distrito 3º Barrio Calle de Quintana núm. 10 piso núm.

Casa propia de D.ª Teresa Samperas que vive calle Quintana núm. 61. piso

Imp. F. Sanchez

NOMBRES Y APELLIDOS	FECHA DEL NACIMIENTO			NATURALEZA		ESTADO	PROFESION	RESIDENCIA habitual	Tiempo de residencia en el pueblo	Contribución que satisface		Clasificación como habitante
	Dia	Mes	Año	PUEBLO	PROVINCIA					Territorial — Pesetas	Industrial — Pesetas	
Timoteo Sans Comas		Enero	1859	Masnou	Barcelona	casado	Tendero	Masnou	siempre	»	»	vecino
Antonia Guardia Samperas	9	Febrero	1861	id	id	id	id	id	id	»	»	domicil

OBSERVACIONES

PADRON GENER

Masnou 23 de Junio de 1889 1o.

Fólio 1o Distrito 3º. Calle de S. Felipe núm. 11 piso núm.

Imp. F. Sanchez

Casa propia de D. Francisco Ventura Pagés que vive calle S. Felipe núm. 11 piso

NOMBRES Y APELLIDOS	FECHA DEL NACIMIENTO			NATURALEZA		ESTADO	PROFESION	RESIDENCIA habitual	Tiempo de residencia en el pueblo	Contribución que satisface		Clasificación como habitante
	Dia	Mes	Año	PUEBLO	PROVINCIA					Territorial — Pesetas	Industrial — Pesetas	
Francisco Ventura Pagés	17	Abril	1827	Masnou	Barcelona	casado	marino	Masnou	siempre	"	"	vecino
Teresa Maristany Treuch			1829	id	id	id	sin	id	id	"	"	domiciliada
Pedro Ventura Alsina	19	Marzo	1870	id	id	soltero	id	Barcelona	id	"	"	id

OBSERVACIONES

PADRON GENERAL

Masnou 23 de Junio de 1889 11.

Fólio 11 Distrito 3º Barrio Calle de S. Felipe núm. 12 piso núm.

Imp. F. Sanchez

Casa propia de D. Pedro Maristany que vive calle Deseadas núm. piso

NOMBRES Y APELLIDOS	FECHA DEL NACIMIENTO			NATURALEZA		ESTADO	PROFESION	RESIDENCIA habituál	Tiempo de residencia en el pueblo	Contribución que satisface		Clasificación como habitante
	Dia	Mes	Año	PUEBLO	PROVINCIA					Territorial — Pesetas	Industrial — Pesetas	
Alejandro Olera Pando		Febrero	1840	Rosas	Gerona	Soltero	Marino	Masnou	36 años	"	"	vecino
Adela Olera Pando		Mayo	1836	Cadiz	Cadiz	id	sin	id	id	"	"	id
Amalia Olera Pando		Junio	1838	id	id	id	id	id	id	"	"	id

OBSERVACIONES

PADRON GENERAL

Masnou 23 de Junio de 1889 1/2.

Fólio 12 Distrito 2º Barrio Calle de S. Felipe núm. 13 piso núm.

Imp. F. Sanchez

Casa propia de D. Jacinto Maristany que vive calle S. Felipe núm. 13 piso

NOMBRES Y APELLIDOS	FECHA DEL NACIMIENTO			NATURALEZA		ESTADO	PROFESION	RESIDENCIA habitual	Tiempo de residencia en el pueblo	Contribución que satisface		Clasificación como habitante
	Dia	Mes	Año	PUEBLO	PROVINCIA					Territorial — Pesetas	Industrial — Pesetas	
Bernardo Pujadas y Dey	9	Marzo	1853	Masnou	Barcelona	Casado	Albañil	Masnou	siempre	"	"	vecino
Maria Pons Roses	27	Junio	1856	id	id	id	sin	id	id	"	"	domiciliada
Marina Pujadas Pons	18	Julio	1886	id	id	Soltero	id	id	id	"	"	ids

OBSERVACIONES

PADRON GENERAL

Masnou 23 de Junio de 1889 13.

Fólio 13 Distrito 2º Barrio Calle de S. Felipe núm. 13 piso bajos núm.

Imp. F. Sanchez

Casa propia de D. Jacinto Maristany que vive calle S. Felipe núm. 13. piso 1º

NOMBRES Y APELLIDOS	FECHA DEL NACIMIENTO			NATURALEZA		ESTADO	PROFESION	RESIDENCIA habitual	Tiempo de residencia en el pueblo	Contribución que satisface		Clasificación como habitante
	Dia	Mes	Año	PUEBLO	PROVINCIA					Territorial — Pesetas	Industrial — Pesetas	
María Roses Serras	17	Junio	1824	Cots de Sarriá	Barcelona	viuda	Sin	Masnou	40 años	"	"	vecino

OBSERVACIONES

PADRON GENERAL

Masnou 23 de Junio de 1889 14.

...io 14 Distrito 2º Barrio Calle de S. Felipe núm. 13. piso 1º núm.

Imp. F. Sanchez

Casa propia de D. Jacinto Maristany Hombravella que vive calle S. Felipe núm. 13 piso 1º

NOMBRES Y APELLIDOS	FECHA DEL NACIMIENTO			NATURALEZA		ESTADO	PROFESION	RESIDENCIA habitual	Tiempo de residencia en el pueblo	Contribución que satisface		Clasificación como habitante
	Dia	Mes	Año	PUEBLO	PROVINCIA					Territorial — Pesetas	Industrial — Pesetas	
Jacinto Maristany Hombravella	8	Dicbre	1808	Masnou	Barcelona	Casado	Marino	Masnou		3865	"	vecino
Encarnacion Maristany Font	13	Dicbre	1823	id	id	id	sine	id		"	"	domiciliado

OBSERVACIONES

PADRON GENERAL

Masnou 29 de Junio de 1889 15.

Fólio 15 Distrito 3º Barrio Calle de S. Felipe núm. 13 piso núm.

Casa propia de D. Jacinto Maristany que vive calle S. Felipe núm. 13. piso

Imp. F. Sanchez

NOMBRES Y APELLIDOS	FECHA DEL NACIMIENTO			NATURALEZA		ESTADO	PROFESION	RESIDENCIA habitual	Tiempo de residencia en el pueblo	Contribución que satisface		Clasificación como habitante
	Dia	Mes	Año	PUEBLO	PROVINCIA					Territorial — Pesetas	Industrial — Pesetas	
Manuel Pagés Maristany	3	Agosto	1840	Masnou	Barcelona	casado	Marino	en viaje	temporada	"	"	vecino
Francisca Roqueta Maristany	20	Julio	1845	id	id	id	sin	Masnou	siempre	"	"	domiciliado
Francisca Pagés Roqueta	5	Noviembre	1876	id	id	soltera	id	id	id	"	"	id

OBSERVACIONES

PADRON GENERAL

Masnou 23 de Junio de 1889 16.

Fólio 16 Distrito 3º Barrio Calle de S. Felipe núm. 15 piso núm.

Imp. F. Sanchez

Casa propia de D. Francisco Sensat *que vive calle* S. Felipe *núm.* 15 *piso*

NOMBRES Y APELLIDOS	FECHA DEL NACIMIENTO			NATURALEZA		ESTADO	PROFESION	RESIDENCIA habitual	Tiempo de residencia en el pueblo	Contribución que satisface		Clasificación como habitante
	Dia	Mes	Año	PUEBLO	PROVINCIA					Territorial — Pesetas	Industrial — Pesetas	
Francisco Sensat Sanjuan	17	Enero	1833	Masnou	Barcelona	casado	Marino	Masnou	siempre			vecino
Aurora Olivé y Millet	24	Junio	1853	id	id	id	sin	id	Siempre			domiciliado
Inés Sensat Maristany	2	Febrero	1864	id	id	Soltera	id	id	id			vecino
Silvestre Sensat Olivé	13	Abril	1877	id	id	Soltero	id	id	id			domiciliado

OBSERVACIONES

PADRON GENERAL

Masnou 23 de Junio de 1889 17.

Fólio 17 Distrito 3º Barrio Calle de S. Felipe núm. 17 piso núm.

Casa propia de D. Joaquin Lladó que vive calle núm. piso

Imp. F. Sanchez

NOMBRES Y APELLIDOS	FECHA DEL NACIMIENTO			NATURALEZA		ESTADO	PROFESION	RESIDENCIA habitual	Tiempo de residencia en el pueblo	Contribución que satisface		Clasificación como habitante
	Dia	Mes	Año	PUEBLO	PROVINCIA					Territorial — Pesetas	Industrial — Pesetas	
José Botey Casellas	18	Noviembre	1823	Reyá	Barcelona	Soltero	Medico	Masnou	22 años	"	60	vecino

OBSERVACIONES

PADRON GENERAL

Masnou 23 de Junio de 1889 18.

Fólio 18 Distrito 2º Barrio Calle de S. Felipe núm. 17 piso 2º núm.

Casa propia de D.ª Antonia Brenum de Llado que vive calle en Barcelona núm. piso

Imp. F. Sanchez

NOMBRES Y APELLIDOS	FECHA DEL NACIMIENTO			NATURALEZA		ESTADO	PROFESION	RESIDENCIA habitual	Tiempo de residencia en el pueblo	Contribución que satisface		Clasificación como habitante
	Dia	Mes	Año	PUEBLO	PROVINCIA					Territorial — Pesetas	Industrial — Pesetas	
José Vinent Prieto			1843	Villacarlos	Mahon	casado	Musico	Masnou	13 años	"	"	vecino
Eulalia Francás Rodons.	12	Febrero	1860	Barcelona	Barcelona	id	sin	-	10 id	"	"	domiciliado

OBSERVACIONES

PADRON GENERAL

Masnou 23 de Junio de 1889 19.

Fólio 19 Distrito 2º Barrio Calle de S. Felipe núm. 19 piso núm.

Casa propia de D.ª Isabel Millet que vive calle S. Felipe num. 19 piso

Imp. F. Sanchez

NOMBRES Y APELLIDOS	FECHA DEL NACIMIENTO			NATURALEZA		ESTADO	PROFESION	RESIDENCIA habitual	Tiempo de residencia en el pueblo	Contribución que satisface		Clasificación como habitante
	Dia	Mes	Año	PUEBLO	PROVINCIA					Territorial — Pesetas	Industrial — Pesetas	
Eusebio Alsina Ferrero	6	Agosto	1849	Masnou	Barcelona	casado	Marino	Rosario de Sta Fé	5 años	"	"	vecino
Isabel Millet Olivé	19	Dicbre	1851	id	id	id	sin	Masnou	siempre	"	"	domiciliado
Buenavª Alsina Millet	21	Marzo	1880	id	id	soltero	id	id	id	"	"	id

OBSERVACIONES

PADRON GENERAL

Masnou 23 de Junio de 1889 20.

Fólio 20 Distrito 3º Barrio Calle de S. Felipe núm. 21 piso núm.

Imp. F. Sanchez

Casa propia de D. José Isern que vive calle S. Felipe núm. 21 piso

NOMBRES Y APELLIDOS	FECHA DEL NACIMIENTO			NATURALEZA		ESTADO	PROFESION	RES[illegible] habitu[illegible]	[illegible]re-[illegible]ia [illegible]ueblo	Contribución que satisface		Clasificación como habitante
	Dia	Mes	Año	PUEBLO	PROVINCIA					Territorial — Pesetas	Industrial — Pesetas	
José Isern Curell			1837	Masnou	Barcelona	casado	Marino	en viaje		.	.	vecino
Cecilia Fabregas Pagés	25	Junio	1846	id	id	id	sin	Masnou	siempre	.	.	domiciliado
Pedro Isern Fabregas	16	Marzo	1879	id	id	soltero	id	id	id	.	.	id

OBSERVACIONES

PADRON GENERAL

Masnou 23 de Junio de 1889 21.

Fólio 21 Distrito 3.º Barrio Calle de S. Felipe núm. 27 piso núm.

Casa propia de D.ª Antonia Pagés que vive calle S. Felipe num. 27 piso

Imp. F. Sanchez

NOMBRES Y APELLIDOS	FECHA DEL NACIMIENTO			NATURALEZA		ESTADO	PROFESION	RESIDENCIA habitual	Tiempo de residencia en el pueblo	Contribución que satisface		Clasificación como habitante
	Dia	Mes	Año	PUEBLO	PROVINCIA					Territorial — Pesetas	Industrial — Pesetas	
Francisco Casals Olivé		Junio	1822	Masnou	Barcelona	casado	Marino	Rosario de Santa Fé	8 meses	.	.	vecino
Antonia Pages Fabregas	6	Octubre	1835	id	id	id	sin	Masnou	siempre	.	.	domiciliado
Carmen Casals Pagés		Julio	1860	id	id	soltera	id	id	id	.	.	vecino

OBSERVACIONES

PADRON GENERAL

Masnou 23 de Junio de 1889 22.

Fólio 22 Distrito 3º Barrio Calle de San Felipe núm. 31 piso núm.

Imp. F. Sanchez

Casa propia de D. los Herederos de D Jaime Pages y Plá que vive calle San Felipe num. 31 piso

NOMBRES Y APELLIDOS	FECHA DEL NACIMIENTO Dia	Mes	Año	NATURALEZA PUEBLO	PROVINCIA	ESTADO	PROFESION	RESIDENCIA habitual	Tiempo de residencia en el pueblo	Contribución que satisface Territorial — Pesetas	Industrial — Pesetas	Clasificación como habitante
Rosa Pagés Millet	21	Octbre	1854	Masnou	Barcelona	Soltera	Sin	Masnou	siempre	"	"	vecino
Enriqueta Pages Alsina	14	Febrero	1874	id	id	id	id	id	id	"	"	domiciliado
Dolores Pagés Alsina	26	Julio	1878	id	id	id	id	id	id	"	"	id

OBSERVACIONES

PADRON GENERAL

Masnou 23 de Junio de 1889 23.

Fólio 23 Distrito 3º Barrio Calle de San Felipe núm. 33 piso núm.

Casa propia de D.ª Rita Olivé y Millet que vive calle San Felipe num. 33 piso

Imp. F. Sanchez

NOMBRES Y APELLIDOS	FECHA DEL NACIMIENTO			NATURALEZA		ESTADO	PROFESION	RESIDENCIA habitual	Tiempo de residencia en el pueblo	Contribución que satisface		Clasificación como habitante
	Dia	Mes	Año	PUEBLO	PROVINCIA					Territorial — Pesetas	Industrial — Pesetas	
Rita Olivé y Millet		Noviembre	1819	Masnou	Barcelona	viuda	sin	Masnou	siempre	"	"	vecino
Rita Plá Rusiñol	13	Noviembre	1883	id	id	soltera	id	id	id	"	"	domiciliado

OBSERVACIONES

PADRON GENERAL

Masnou 23 de Junio de 1889 24.

Fólio 24 Distrito 2º Barrio Calle de San Felipe núm. 35 piso 1º núm.

Casa propia de D. Jaime Millet y Pons que vive calle San Felipe num. 35 piso

Imp. F. Sanchez

NOMBRES Y APELLIDOS	FECHA DEL NACIMIENTO			NATURALEZA		ESTADO	PROFESION	RESIDENCIA habitual	Tiempo de residencia en el pueblo	Contribución que satisface		Clasificación como habitante
	Dia	Mes	Año	PUEBLO	PROVINCIA					Territorial — Pesetas	Industrial — Pesetas	
Jaime Millet Pons	23	Dicbre	1812	Masnou	Barcelona	viuda	Marino	Masnou	siempre	21 10	"	vecino

OBSERVACIONES

PADRON GENERAL

Masnou 23 de Junio de 1889 25.

Fólio 25 Distrito 3.º Barrio Calle de San Felipe núm. 35 piso núm.

Casa propia de D. Jaime Millet Pons que vive calle San Felipe núm. 35 piso

Imp. F. Sanchez

NOMBRES Y APELLIDOS	FECHA DEL NACIMIENTO			NATURALEZA		ESTADO	PROFESION	RESIDENCIA habitual	Tiempo de residencia en el pueblo	Contribución que satisface		Clasificación como habitante
	Dia	Mes	Año	PUEBLO	PROVINCIA					Territorial — Pesetas	Industrial — Pesetas	
Salvador Millet Bertran	15	Mayo	1852	Masnou	Barcelona	casado	Marino	Barcelona		"	"	vecino
Natalia Maristany Olivé			1864	Barcelona	id	id	sin	id		"	"	domiciliado
Santiago Millet Maristany	20	Enero	1885	id	id	soltero	id	id		"	"	id
Mª. Angela Millet Maristany	25	Julio	1886	id	id	id	id	id		"	"	id

OBSERVACIONES

PADRON GENERAL

Masnou 23 de Junio de 1889 26.

Fólio 26 Distrito 3º Barrio Calle de San Felipe núm. 37 piso núm.

Casa propia de D. Herede de Juan Sanjuan que vive calle San Felipe num. 37 piso

NOMBRES Y APELLIDOS	FECHA DEL NACIMIENTO			NATURALEZA		ESTADO	PROFESION	RESIDENCIA habitual	Tiempo de residencia en el pueblo	Contribución que satisface		Clasificación como habitante
	Dia	Mes	Año	PUEBLO	PROVINCIA					Territorial — Pesetas	Industrial — Pesetas	
Clara Pagés Maristany	1	Novbre	1823	Masnou	Barcelona	Viuda	Sin	Masnou	siempre	"	"	vecina
Eulalia Oliver Pagés	15	Mayo	1857	id	id	Soltera	id	id	id	"	"	domiciliado

OBSERVACIONES

PADRON GENERAL

Masnou 22 de Junio de 1889 27.

Fólio 27 Distrito 3º Barrio Calle de San Felipe núm. 37. piso núm.

Casa propia de D. Heredª de Juan Sanjuan que vive calle San Felipe num. 37. piso

Imp. F. Sanchez

NOMBRES Y APELLIDOS	FECHA DEL NACIMIENTO			NATURALEZA		ESTADO	PROFESION	RESIDENCIA habitual	Tiempo de residencia en el pueblo	Contribución que satisface		Clasificación como habitante
	Dia	Mes	Año	PUEBLO	PROVINCIA					Territorial — Pesetas	Industrial — Pesetas	
Antonia Pagés Mauristany		Octubre	1830	Masnou	Barcelona	Viuda	sin	Masnou	siempre	.	.	vecino
Antonia Oliver Pagés	12	Abril	1855	id	id	id	id	id	id	.	.	id
Juan Sanjuan Oliver	24	Junio	1879	id	id	Soltero	id	id	id	.	.	domiciliado
Francisco Sanjuan Oliver	4	Enero	1881	id	id	id	id	id	id	.	.	id
Salvadora Sanjuan Oliver	7	Enero	1883	id	id	id	id	id	id	.	.	id

OBSERVACIONES

PADRON GENERAL

Masnou 23 de Junio de 1889 28.

Fólio 28 Distrito 2º Barrio Calle de San Felipe núm. 41 piso núm.

Imp. F. Sanchez

Casa propia de D.ª Antonias Alsina *que vive calle* San Felipe *num.* 41 *piso*

NOMBRES Y APELLIDOS	FECHA DEL NACIMIENTO Dia	Mes	Año	PUEBLO	PROVINCIA	ESTADO	PROFESION	RESIDENCIA habitual	Tiempo de residencia en el pueblo	Contribución que satisface Territorial — Pesetas	Industrial — Pesetas	Clasificación como habitante
Antonias Alsina Torres	15	Octubre	1816	Masnou	Barcelona	viuda	sin	Masnou	siempre	.	.	vecina

OBSERVACIONES

PADRON GENERAL

Masnou 23 de Junio de 1889 R 9.

Fólio 29 Distrito 3º Barrio Calle de San Felipe núm. 43 piso núm.

Imp. F. Sanchez

Casa propia de D. Salvador Millet que vive calle San Felipe num. 43 piso

NOMBRES Y APELLIDOS	FECHA DEL NACIMIENTO			NATURALEZA		ESTADO	PROFESION	RESIDENCIA habitual	Tiempo de residencia en el pueblo	Contribución que satisface		Clasificación como habitante
	Dia	Mes	Año	PUEBLO	PROVINCIA					Territorial — Pesetas	Industrial — Pesetas	
Salvador Millet Vern	24	Dicbre	1809	Masnou	Barcelona	Viudo	Marino	Masnou	siempre	,	,	vecino
Teresa Millet Sust		Junio	1834	id	id	Soltera	sin	id	id	,	,	id
Rosa Millet Sust	26	Dicbre	1836	id	id	id	id	id	id	,	,	id

OBSERVACIONES

PADRON GENERAL

Masnou 23 de Junio de 1889 30.

Fólio 30 Distrito 3º Barrio Calle de San Felipe núm. 47 piso núm.

Imp. F. Sanchez

Casa propia de D. Pedro Marístany Fornells que vive calle Quintana num. piso

NOMBRES Y APELLIDOS	FECHA DEL NACIMIENTO			NATURALEZA		ESTADO	PROFESION	RESIDENCIA habitual	Tiempo de residencia en el pueblo	Contribución que satisface		Clasificación como habitante
	Dia	Mes	Año	PUEBLO	PROVINCIA					Territorial — Pesetas	Industrial — Pesetas	
Eudaldo Agell Comiá	18	Julio	1840	Badalona	Barcelona	casado	Prof.ª 2ª enseñanza	Masnou	10 años	"	"	vecino
Asunsión Agell Herp	2	Dicbre	1843	Barcelona	id	id	sin	id	id	"	"	domiciliado
Francisco Agell Martí	23	Abril	1832	Mataro	id	viudo	Farmacentico	id	id	"	"	vecino
Mercedes Agell Agell	16	Julio	1877	Barcelona	id	soltera	sin	id	id	"	"	domiciliado
José Agell Agell	29	Setbre	1833	Masnou	id	id	id	id	siempre	"	"	id

OBSERVACIONES

PADRON GENERAL

Masnou 23 de Junio de 1889 31.

Fólio 71 Distrito 3º Barrio Calle de San Felipe núm. 43 piso 1º núm.

Imp. F. Sanchez

Casa propia de D. Pedro Maristany Fornells que vive calle Quintana num. 67 piso

NOMBRES Y APELLIDOS	FECHA DEL NACIMIENTO			NATURALEZA		ESTADO	PROFESION	RESIDENCIA habitual	Tiempo de residencia en el pueblo	Contribución que satisface		Clasificación como habitante
	Dia	Mes	Año	PUEBLO	PROVINCIA					Territorial — Pesetas	Industrial — Pesetas	
Pedro Cerrada Rocas	19	Mayo	1863	Cabuerze	Guadalajara	Soltero	Militar	Masnou	6 meses	"	"	vecino

OBSERVACIONES

PADRON GENERAL

Masnou 23 de Junio de 1889 32.

...lio 32 Distrito 3º Barrio Calle de San Felipe núm. 51 piso núm.

Imp. F. Sanchez

...sa propia de D. Pedro Maristany Fornells que vive calle Quintana num. piso

NOMBRES Y APELLIDOS	FECHA DEL NACIMIENTO			NATURALEZA		ESTADO	PROFESION	RESIDENCIA habitual	Tiempo de residencia en el pueblo	Contribución que satisface		Clasificación como habitante
	Dia	Mes	Año	PUEBLO	PROVINCIA					Territorial — Pesetas	Industrial — Pesetas	
Francisco Sust Andiñach	15	Mayo	1833	Masnou	Barcelona	casado	Calafate	Masnou	siempre	"	"	vecino
Mercedes Buscarons Sans			1830	Badalona	id	id	sin	id	40 años	"	"	domiciliado
José Sust Buscarons	11	Novbre	1858	Masnou	id	soltero	Tonelero	id	siempre	"	"	vecino
Asuncion Sust Buscarons			1869	id	id	id	sin	id	id	"	"	domiciliado

OBSERVACIONES

PADRON GENERAL

Masnou 23 de Junio de 1889 33.

Fólio 33 Distrito 3.º Barrio Calle de San Felipe núm. 53. piso núm.

Imp. F. Sanchez

Casa propia de D. Pedro Maristany Formells que vive calle Quintana num. piso

NOMBRES Y APELLIDOS	FECHA DEL NACIMIENTO			NATURALEZA		ESTADO	PROFESION	RESIDENCIA habitual	Tiempo de residencia en el pueblo	Contribución que satisface		Clasificación como habitante
	Dia	Mes	Año	PUEBLO	PROVINCIA					Territorial — Pesetas	Industrial — Pesetas	
Gabriel Mora Franci	20	Marzo	1834	Masnou	Barcelona	casado	Carbonero	Masnou	siempre	„	„	vecino
Maria Saragossa Canellas	29	Enero	1843	Mataró	id	id	sin	id	id	„	„	domiciliado
Angelita Mora Saragossa	24	Enero	1868	Masnou	id	Soltera	id	id	id	„	„	id
Francisca Mora Saragossa	26	Julio	1874	id	id	id	id	id	id	„	„	id
José Mora Saragossa	17	Febrero	1877	id	id	id	id	id	id	„	„	id

OBSERVACIONES

PADRON GENERAL

Masnou 23 de Junio de 1889 34

Fólio 34 Distrito 1º Barrio Calle de San Felipe núm. 55 piso núm.

Imp. F. Sanchez

Casa propia de D.ª Agustina Coll de Sala que vive calle San Felipe num. 55 piso

NOMBRES Y APELLIDOS	FECHA DEL NACIMIENTO			NATURALEZA		ESTADO	PROFESION	RESIDENCIA habitual	Tiempo de residencia en el pueblo	Contribución que satisface		Clasificación como habitante
	Dia	Mes	Año	PUEBLO	PROVINCIA					Territorial — Pesetas	Industrial — Pesetas	
Agustina Coll Homs	8	Mayo	1832	Masnou	Barcelona	Viuda	sin	Masnou	siempre	20'05	»	vecino
Francisco Sala Coll	11	Diciembre	1836	id	id	viudo	Piloto	id	id	»	»	id
Agustina Sala Coll	11	Marzo	1852	id	id	Soltera	sin	id	id	»	»	id
Dolores Sala Coll	11	Marzo	1855	id	id	id	id	id	id	»	»	id

OBSERVACIONES

PADRON GENERAL

Masnou 27 de Junio de 1889 35.

Fólio 35 Distrito 2º Barrio Calle de San Felipe núm. 57 piso núm.

Casa propia de D. Francisco Fabregas que vive calle San Felipe num. 57 piso

Imp. F. Sanchez

NOMBRES Y APELLIDOS	FECHA DEL NACIMIENTO			NATURALEZA		ESTADO	PROFESION	RESIDENCIA habitual	Tiempo de residencia en el pueblo	Contribución que satisface		Clasificación como habitante
	Dia	Mes	Año	PUEBLO	PROVINCIA					Territorial — Pesetas	Industrial — Pesetas	
Francisco Fabregas Alsina	25	Dicbre	1848	Masnou	Barcelona	casado	Marino	Masnou	"	"	"	Vecino
Dolores Curell Bertran	24	Febrero	1865	id	id	id	Sin	id	siempre	"	"	domiciliado
Francisco Fabregas Curell	8	Julio	1888	id	id	Solteo	id	id	id	"	"	id

OBSERVACIONES

PADRON GENERAL

Masnou 23 de Junio de 1889 36.

...io 36 Distrito 3º Barrio Calle de San Felipe núm. 59 piso núm.

...propia de D.ª Carmen Sunyol que vive calle en Badalona num. piso

Imp. F. Sanchez

NOMBRES Y APELLIDOS	FECHA DEL NACIMIENTO			NATURALEZA		ESTADO	PROFESION	RESIDENCIA habitual	Tiempo de residencia en el pueblo	Contribución que satisface		Clasificación como habitante
	Dia	Mes	Año	PUEBLO	PROVINCIA					Territorial — Pesetas	Industrial — Pesetas	
José Vilanova Carol	19	Marzo	1839	Montargull	Lerida	casado	Peon	Masnou	12 años	"	"	vecino
Raimunda Miret Fernanda		Octbre	1840	Viure	Tarragona	id	sin	id	id	"	"	domiciliado
Lucia Vilanova Miret	7	Marzo	1868	Sta Perpetua	Barcelona	Soltera	id	id	id	"	"	id
Arcadio Vilanova Miret	29	Enero	1876	Masnou	id	id	id	id	siempre	"	"	id

OBSERVACIONES

PADRON GENERAL

Masnou 23 de Junio de 1889 37.

Fólio 37 Distrito 3º Barrio Calle de San Felipe núm. 61 piso núm.

Imp. F. Sanchez

Casa propia de D. Juan Curell Sarcía que vive calle num. piso

NOMBRES Y APELLIDOS	FECHA DEL NACIMIENTO			NATURALEZA		ESTADO	PROFESION	RESIDENCIA habitual	Tiempo de residencia en el pueblo	Contribución que satisface		Clasificación como habitante
	Dia	Mes	Año	PUEBLO	PROVINCIA					Territorial — Pesetas	Industrial — Pesetas	
Carmen Bertran Mitjáns	20	Novbre	1830	Masnou	Barcelona	Viuda	sin	Masnou	siempre	»	»	vecina

OBSERVACIONES

PADRON GENERAL

Masnou 27 de Junio de 1889 38.

Fólio 38 Distrito 2º Barrio Calle de San Felipe núm. 63 piso núm.

Imp. F. Sanchez

Casa propia de D. Pedro Bárbara que vive calle San Felipe num. 63 piso

NOMBRES Y APELLIDOS	FECHA DEL NACIMIENTO			NATURALEZA		ESTADO	PROFESION	RESIDENCIA habitual	Tiempo de residencia en el pueblo	Contribución que satisface		Clasificación como habitante
	Dia	Mes	Año	PUEBLO	PROVINCIA					Territorial — Pesetas	Industrial — Pesetas	
Pedro Bárbara Llort	6	Enero	1830	Masnou	Barcelona	casado	Labrador	Masnou	siempre	2193	"	vecino
María Ponce Payarolas	26	Febrero	1836	Argentona	id	id	sin	id	30 años	"	"	domiciliado
Crispiniano Bárbara Ponce	14	Dicbre	1864	Masnou	id	id	Labrador	id	siempre	"	"	vecino
Pepita Martí Olivé	11	Abril	1865	id	id	id	sin	id	id	"	"	domiciliado

OBSERVACIONES

PADRON GENERAL

Masnou 27 de Junio de 1889 39.

Fólio 39 Distrito 3º Barrio Calle de San Felipe núm. 65 piso núm.

Casa propia de D.ª Josefa Sampera que vive calle Huertas y Fuentes núm. piso

Imp. F. Sanchez

NOMBRES Y APELLIDOS	FECHA DEL NACIMIENTO			NATURALEZA		ESTADO	PROFESION	RESIDENCIA habitual	Tiempo de residencia en el pueblo	Contribución que satisface		Clasificación como habitante
	Dia	Mes	Año	PUEBLO	PROVINCIA					Territorial — Pesetas	Industrial — Pesetas	
Jose Surgui Portas		Nostre	1832	Cardadeu	Barcelona	Casado	Carpintero	Masnou	38 años	"	25	vecino
Catalina Roca Mitjans		Marzo	1826	Masnou	id	id	Sin	id	siempre	-	-	domiciliado
Josefa Surgui Roca		Julio	1862	id	id	Soltera	id	id	id	"	"	vecino
Antonia Surgui Roca		Octubre	1864	id	id	id	id	id	id	"	"	domiciliado

OBSERVACIONES

PADRON GENERA

Masnou 23 de Junio de 1889 40.

Fólio 40 Distrito 3º Barrio Calle de San Felipe núm. 67 piso núm.

Imp. F. Sanchez

Casa propia de D.ª Josefa Sampera que vive calle Huertas y Fuentes num. piso

NOMBRES Y APELLIDOS	FECHA DEL NACIMIENTO			NATURALEZA		ESTADO	PROFESION	RESIDENCIA habitual	Tiempo de residencia en el pueblo	Contribución que satisface		Clasificación como habitante
	Dia	Mes	Año	PUEBLO	PROVINCIA					Territorial — Pesetas	Industrial — Pesetas	
Francisco Miret Precasens	18	Junio	1865	Viure	Tarragona	casado	Labrador	Masnou	1 año	"	"	vecino
Raimunda Compte Miret			1863	id	id	id	sin	id	15 id	"	"	domiciliado

OBSERVACIONES

PADRON GENERAL

Masnou 23 de Junio de 1889 41

Fólio 41 Distrito 3º Barrio Calle de San Felipe núm. 73 piso núm.

Imp. F. Sanchez

Casa propia de D.ª Josefa Sampera que vive calle Huertas y Fuentes num. piso

NOMBRES Y APELLIDOS	FECHA DEL NACIMIENTO			NATURALEZA		ESTADO	PROFESION	RESIDENCIA habitual	Tiempo de residencia en el pueblo	Contribución que satisface		Clasificación como habitante
	Dia	Mes	Año	PUEBLO	PROVINCIA					Territorial — Pesetas	Industrial — Pesetas	
José Sala Rodergas			1836	Berga	Barcelona	casado	Tendero	Masnou	5 años	„	„	vecino
Rosa Anglada Comas			1838	Mataro	id	id	sin	id	id	„	„	domiciliado
Mercedes Sala Anglada		Febrero	1871	Badalona	id	Soltera	id	id	id	„	„	id
Carolina Sala Anglada		Agosto	1874	Mataró	id	id	id	id	id	„	„	id
Luis Sala Anglado		Enero	1878	id	id	id	id	id	id	„	„	id

OBSERVACIONES

PADRON GENERAL

Masnou 29 de Junio de 1889 42.

Fólio 42 Distrito 3.º Barrio Calle de San Felipe núm. piso núm.

Casa propia de D.ª Josefa Sampera que vive calle Huertas y Fuentes num. piso

Imp. F. Sanchez

NOMBRES Y APELLIDOS	FECHA DEL NACIMIENTO			NATURALEZA		ESTADO	PROFESION	RESIDENCIA habitual	Tiempo de residencia en el pueblo	Contribución que satisface		Clasificación como habitante
	Dia	Mes	Año		PROVINCIA					Territorial — Pesetas	Industrial — Pesetas	
Dolores Ramon Matas	12	Noviembre	1850	Masnou	Barcelona	Casada	Sin	Masnou	Siempre	"	"	vecina
Dolores Fabregas Ramon	27	Agosto	1873	id	id	Soltera	id	id	id	"	"	domiciliada

OBSERVACIONES

PADRON GENERAL

Masnou 23 de Junio de 1889 43.

Fólio 43 Distrito 3º Barrio Calle de San Felipe núm. 77 piso núm.

Casa propia de D.ª Eulalia y Dolores Mora que vive calle San Felipe num. 77 piso

Imp. F. Sanchez

NOMBRES Y APELLIDOS	FECHA DEL NACIMIENTO			NATURALEZA		ESTADO	PROFESION	RESIDENCIA habitual	Tiempo de residencia en el pueblo	Contribución que satisface		Clasificación como habitante
	Dia	Mes	Año	PUEBLO	PROVINCIA					Territorial — Pesetas	Industrial — Pesetas	
Gerardo Plá Fontanills			1840	Masnou	Barcelona	casado	Marino	Rosario de Santa Fé	2 años	"	"	vecino
Dolores Mora Casals		Dicbre	1850	id	id	id	sin	Masnou	siempre	"	"	domiciliado
Eulalia Mora Casals		Febrero	1846	id	id	soltera	id	id	id	"	"	vecino
Rosa Plá Mora	15	Enero	1872	id	id	id	id	id	id	"	"	domiciliado
Angela Plá Mora	14	Setbre	1876	id	id	id	id	id	id	"	"	id
Gerardo Plá Mora	20	Marzo	1880	id	id	id	id	id	id	"	"	id
Eulalia Plá Mora	19	Marzo	1882	id	id	id	id	id	id	"	"	id
Dolores Plá Mora	2	Mayo	1875	id	id	id	id	id	id	"	"	id

OBSERVACIONES

PADRON GENERAL

Masnou 23 de Junio de 1889 44.

Fólio 44 Distrito 3º Barrio Calle de San Felipe núm. 79 piso núm.

Imp. F. Sanchez

Casa propia de D.ª Tomasa Rosés Sensat que vive calle San Felipe num. 79. piso

NOMBRES Y APELLIDOS	FECHA DEL NACIMIENTO			NATURALEZA		ESTADO	PROFESION	RESIDENCIA habitual	Tiempo de residencia en el pueblo	Contribución que satisface		Clasificación como habitante
	Dia	Mes	Año	PUEBLO	PROVINCIA					Territorial — Pesetas	Industrial — Pesetas	
Juan Maristany Corchs	15	Diciembre	1838	Masnou	Barcelona	casado	Marino	Masnou	siempre	„	„	vecino
Tomasa Roses Sensat	15	Febrero	1841	id	id	id	sin	id	id	24'90	„	domiciliado
Josefa Maristany Bertran	14	Agosto	1871	id	id	Soltera	id	id	id	„	„	id

OBSERVACIONES

PADRON GENERAL

Masnou 27 de Junio de 1889 45.

Fólio 45 Distrito 2º Barrio Calle de San Felipe núm. 83 piso núm.

Imp. F. Sanchez

Casa propia de D. Pedro Rosés que vive calle San Felipe num. 83 piso

NOMBRES Y APELLIDOS	FECHA DEL NACIMIENTO			NATURALEZA		ESTADO	PROFESION	RESIDENCIA habitual	Tiempo de residencia en el pueblo	Contribución que satisface		Clasificación como habitante
	Dia	Mes	Año	PUEBLO	PROVINCIA					Territorial — Pesetas	Industrial — Pesetas	
Pedro Rosés Mitjáns	20	Abril	1823	Masnou	Barcelona	viudo	Marino	Masnou	siempre	25	"	vecino
José Ferrer Ferrer	10	Enero	1857	id	id	Casado	id	id	id	"	"	id
Prudencia Roses Plá	20	Mayo	1865	id	id	id	sin	id	id	"	"	domiciliado
José Ferrer Rosés	19	Novbre	1886	id	id	Soltero	id	id	id	"	"	id
Leocadia Ferrer Rosés	10	Octubre	1888	id	id	id	id	id	id	"	"	id
Prudencia Ferrer Roses	20	Febrero	1889	id	id	id	id	id	id	"	"	id
Rosa Plá Fontanills	19	Agosto	1834	id	id	id	id	id	id	"	"	vecino

OBSERVACIONES

PADRON GENERAL

Fólio 46 Distrito 1º Barrio Calle de San Felipe núm. 85 piso núm.

Casa propia de D. Tomas Curell que vive calle San Felipe núm. 85 piso

Imp. F. Sanchez

NOMBRES Y APELLIDOS	FECHA DEL NACIMIENTO			NATURALEZA		ESTADO	PROFESION	RESIDENCIA habitual	Tiempo de residencia en el pueblo	Contribución que satisface		Clasificación como habitante
	Dia	Mes	Año	PUEBLO	PROVINCIA					Territorial — Pesetas	Industrial — Pesetas	
Tomas Curell Maristany	12	Agosto	1840	Masnou	Barcelona	casado	Marino	Masnou	siempre	"	"	vecino
Lorenza Serra Pagés	12	Abril	1848	id	id	id	sin	id	id	"	"	domiciliado

OBSERVACIONES

PADRON GENERAL

Masnou 22 de Junio de 1889 47.

Fólio 47 Distrito 3º Barrio Calle de San Felipe núm. 87 piso núm.

Casa propia de D. Juan Palau *que vive calle* en Barcelona *núm.* *piso*

Imp. F. Sanchez

NOMBRES Y APELLIDOS	FECHA DEL NACIMIENTO			NATURALEZA		ESTADO	PROFESION	RESIDENCIA habitual	Tiempo de residencia en el pueblo	Contribución que satisface		Clasificación como habitante
	Dia	Mes	Año	PUEBLO	PROVINCIA					Territorial — Pesetas	Industrial — Pesetas	
Teresa Truch Orta	4	Agosto	1843	Masnou	Barcelona	Soltera	sin	Masnou	siempre	"	"	vecino

OBSERVACIONES

PADRON GENERAL

Masnou 27 de Junio de 1889 48.

Fólio 48 Distrito 2º Barrio Calle de San Felipe núm. 89 piso núm.

Casa propia de D. Rosa Suñol de Oliré que vive calle San Felipe núm. 89 piso

Imp. F. Sanchez

NOMBRES Y APELLIDOS	FECHA DEL NACIMIENTO			NATURALEZA		ESTADO	PROFESION	RESIDENCIA habitual	Tiempo de residencia en el pueblo	Contribución que satisface		Clasificación como habitante
	Dia	Mes	Año	PUEBLO	PROVINCIA					Territorial — Pesetas	Industrial — Pesetas	
Rosa Suñol Casellas	7	Febrero	1830	Masnou	Barcelona	Viuda	sin	Masnou	siempre	"	"	vecino
Pilar Oliver Suñol	20	Enero	1869	id	id	soltera	id	id	id	"	"	domiciliado
Juanita Oliver Suñol	3	Enero	1875	id	id	id	id	id	id	"	"	id
Pedro Oliver Suñol	5	Marzo	1882	id	id	id	id	id	id	"	"	id

OBSERVACIONES

PADRON GENERAL

Masnou 23 de Junio de 1889 49.

Fólio 49 Distrito 3º Barrio Calle de San Felipe núm. 93 piso núm.

Casa propia de D. Tomas Fabregas que vive calle San Felipe núm. 93 piso

Imp. F. Sanchez

NOMBRES Y APELLIDOS	FECHA DEL NACIMIENTO			NATURALEZA		ESTADO	PROFESION	RESIDENCIA habitual	Tiempo de residencia en el pueblo	Contribución que satisface		Clasificación como habitante
	Dia	Mes	Año	PUEBLO	PROVINCIA					Territorial — Pesetas	Industrial — Pesetas	
Tomas Fabregas Alsina	19	Julio	1853	Masnou	Barcelona	Casado	Marino	Masnou	temporadas	,	,	vecino
Teresa Pagés Pagés	19	Setbre	1858	id	id	id	sin	id	siempre	,	,	domiciliado
Teresa Fabregas Pagés	22	Dicbre	1882	Barceloneta	id	soltera	id	id	id	,	,	id
Cristina Fabregas Pagés	11	Dicbre	1884	Masnou	id	id	id	id	id	,	,	id

OBSERVACIONES

PADRON GENERAL

Masnou 22 de Junio de 1889 50.

Fólio 5o Distrito 2º Barrio Calle de San Felipe núm. 25 piso núm.

Casa propia de D.ª Josefa Torrens que vive calle San Felipe núm. 25 piso

Imp. F. Sanchez

NOMBRES Y APELLIDOS	FECHA DEL NACIMIENTO			NATURALEZA		ESTADO	PROFESION	RESIDENCIA habitual	Tiempo de residencia en el pueblo	Contribución que satisface		Clasificación como habitante
	Dia	Mes	Año	PUEBLO	PROVINCIA					Territorial — Pesetas	Industrial — Pesetas	
Josefa Torrens Lladó	18	Dicbre	1877	Teyá	Barcelona	viuda	tendera	Masnou	64 años	"	"	vecina
Mariana Marfá Torrens	18	Junio	1849	Masnou	id	id	sin	id	siempre	"	"	id

OBSERVACIONES

PADRON GENERAL

Masnou 23 de Junio de 1889 51

Fólio 51 Distrito 3º Barrio Calle de San Felipe núm. 97 piso núm.

Imp. F. Sanchez

Casa propia de D. José Pujadas que vive calle de San Felipe núm. 97 piso

NOMBRES Y APELLIDOS	FECHA DEL NACIMIENTO			NATURALEZA		ESTADO	PROFESION	RESIDENCIA habitual	Tiempo de residencia en el pueblo	Contribución que satisface		Clasificación como habitante
	Dia	Mes	Año	PUEBLO	PROVINCIA					Territorial — Pesetas	Industrial — Pesetas	
José Pujadas Valls			1845	Figueró	Barcelona	Casado	Arriero	Masnou	20 años	2 6/6	15	vecino
Rosa Bueno Llimona	22	Julio	1851	Barceloneta	id	id	sin	id	35 id			domiciliado
José Pujadas Bueno	28	Marzo	1874	Masnou	id	Soltero	id	id	siempre			id
Antonia Pujadas Bueno	5	Abril	1880	id	id	id	id	id	id			id
Salvador Pujadas Bueno	1	Enero	1887	id	id	id	id	id	id			id

OBSERVACIONES

PADRON GENERAL

Masnou 23 de Junio de 1889 52.

Fólio 52 Distrito 2ª Barrio Calle de San Felipe núm. 101 piso núm.

Imp. F. Sanchez

Casa propia de D. Pablo Millet Estapé *que vive calle de* San Felipe *núm.* 101 *piso*

NOMBRES Y APELLIDOS	FECHA DEL NACIMIENTO			NATURALEZA		ESTADO	PROFESION	RESIDENCIA habitual	Tiempo de residencia en el pueblo	Contribución que satisface		Clasificación como habitante
	Dia	Mes	Año	PUEBLO	PROVINCIA					Territorial — Pesetas	Industrial — Pesetas	
Pablo Millet Estapé		Junio	1815	Masnou	Barcelona	Casado	Marino	Masnou	siempre	16'10	"	vecino
María Prats Albert	"	Febrero	1828	Premiá	id	id	sin	id	25 años	"	"	domiciliado

OBSERVACIONES

PADRON GENERAL

Masnou 23 de Junio de 1889 53.

Fólio 53 Distrito 2º Barrio Calle de Sta Ana núm. 1 piso Bajos núm.

Casa propia de D. Pedro Llampallas que vive calle Sta Ana núm. 1 piso Bajos

Imp. F. Sanchez

NOMBRES Y APELLIDOS	FECHA DEL NACIMIENTO			NATURALEZA		ESTADO	PROFESION	RESIDENCIA habitual	Tiempo de residencia en el pueblo	Contribución que satisface		Clasificación como habitante
	Dia	Mes	Año	PUEBLO	PROVINCIA					Territorial — Pesetas	Industrial — Pesetas	
Pedro Llampallas Crespell	1	Octubre	1834	Masnou	Barcelona	Casado	Propietario	Masnou	siempre	69'75	"	vecino
Leocadia Maristany Llampallas			1848	id	id	id	sin	id	siempre	"	"	domiciliado
Antoñita Llampallas Maristany	21	Julio	1869	id	id	Soltera	id	id	id	"	"	id
José Llampallas Maristany	19	Julio	1874	id	id	id	id	id	id	"	"	id
Leocadia Llampallas Maristany		Febrero	1884	id	id	id	id	id	id	"	"	id
Caridad Llampallas Maristany	6	Enero	1885	id	id	id	id	id	id	"	"	id

OBSERVACIONES

PADRON GENERAL

Masnou 23 de Junio de 1889 54.

Fólio 54 Distrito 1º Barrio Calle de Sta Ana núm. 3. piso núm.

Casa propia de D. Eulalia Pagés que vive calle Sta Ana num. 3 piso

Imp. F. Sanchez

NOMBRES Y APELLIDOS	FECHA DEL NACIMIENTO			NATURALEZA		ESTADO	PROFESION	RESIDENCIA habitual	Tiempo de residencia en el pueblo	Contribución que satisface		Clasificación como habitante
	Dia	Mes	Año	PUEBLO	PROVINCIA					Territorial — Pesetas	Industrial — Pesetas	
Eulalia Pagés Maristany	16	Novbre	1819	Masnou	Barcelona	Viuda	sin	Masnou	siempre	"	"	vecino
Eulalia Sanjuan Pagés	27	Abril	1846	id	id	Soltera	id	id	id	"	"	id
Rosa Sanjuan Pagés		Marzo	1847	id	id	id	id	id	id	"	"	id

OBSERVACIONES

PADRON GENERAL

Masnou 23 de Junio de 1889

55

Fólio 55 Distrito 2.º Barrio Calle de Sta. Ana núm. 4 piso núm.

Imp. F. Sanchez

Casa propia de D.ª Antonia Alsina que vive calle Sta. Ana num. 4 piso

NOMBRES Y APELLIDOS	FECHA DEL NACIMIENTO			NATURALEZA		ESTADO	PROFESION	RESIDENCIA habitual	Tiempo de residencia en el pueblo	Contribución que satisface		Clasificación como habitante
	Dia	Mes	Año	PUEBLO	PROVINCIA					Territorial — Pesetas	Industrial — Pesetas	
Antonia Alsina Maristany	2	Febrero	1831	Masnou	Barcelona	Viuda	sin	Masnou	siempre	„	„	vecino
Gerardo Bosch Alsina	1	Agosto	1845	id	id	casado	Chocolatero	id	id	„	„	id
Anita Rosell Maristany	11	Enero	1860	id	id	id	sin	id	id	„	„	domiciliado
Carmen Bosch Alsina	27	Julio	1865	id	id	Soltera	id	id	id	„	„	vecino
Rosa Alsina Maristany			1837	id	id	id	id	id	id	„	„	id
Teresa Alsina Maristany			1839	id	id	id	id	id	id	„	„	id

OBSERVACIONES

PADRON GENERAL

Masnou 23 de Junio de 1889 56.

Fólio 56 Distrito 3º Barrio Calle de Sta Ana núm. 5 piso núm.

Imp. F. Sanchez

...pia de D.ª Dolores Bertran V.da de Pujol que vive calle en Badalona num. piso

NOMBRES Y ...OS	FECHA DEL NACIMIENTO			NATURALEZA		ESTADO	PROFESION	RESIDENCIA habitual	Tiempo de residencia en el pueblo	Contribución que satisface		Clasificación como habitante
	Dia	Mes	Año	PUEBLO	PROVINCIA					Territorial — Pesetas	Industrial — Pesetas	
Juan Pons Tasis	15	Octubre	1824	S.n Gines de Vilar	Barcelona	Casado	Picapedrero	Masnou	24 años	"	"	vecino
María Bonamusa Calvet	4	Febrero	1827	id	id	id	sin	id	id	"	"	domiciliado
Teresa Pons Bonamusa	21	Dicbre	1857	id	id	Soltera	id	id	id	"	"	vecino
Juan Pons Bonamusa	6	Octubre	1853	id	id	id	Picapedrero	id	id	"	"	id
Mercedes Pons Bonamusa	17	Dicbre	1863	id	id	id	sin	id	id	"	"	id

OBSERVACIONES

PADRON GENERAL

Masnou 23 de Junio de 1889 57

Fólio 57 Distrito 2º Barrio Calle de Sta. Ana núm. 6 piso núm.

Casa propia de D. Pablo Isern que vive calle Sta. Ana num. 6. piso

Imp. F. Sanchez

NOMBRES Y APELLIDOS	FECHA DEL NACIMIENTO			NATURALEZA		ESTADO	PROFESION	RESIDENCIA habitual	Tiempo de residencia en el pueblo	Contribución que satisface		Clasificación como habitante
	Dia	Mes	Año	PUEBLO	PROVINCIA					Territorial — Pesetas	Industrial — Pesetas	
Pablo Isern Garcia	16	Junio	1833	Mugardos	Coruña	casado	Marino	Panamá	2 años	"	"	vecino
Carmen Maristany Fabregas	8	Setiembre	1835	Masnou	Barcelona	id	sin	Masnou	siempre	"	"	domiciliado
Felix Isern Maristany	28	Enero	1866	Barcelona	id	soltero	Marino	Rosario	2 años	"	"	id
Carmen Isern Maristany	16	Octubre	1867	Masnou	id	id	sin	Masnou	siempre	"	"	id
Rosa Isern Maristany	17	Junio	1871	id	id	id	id	id	id	"	"	id
Lucia Fabregas Bretaña			1815	id	id	viuda	id	id	id	"	"	vecina

OBSERVACIONES

PADRON GENERAL

Masnou 23 de Junio de 1889 58.

Fólio 58 Distrito 2º Barrio Calle de Sta Ana núm. 7 piso núm.

Casa propia de D. Mateo Olivé y Alsina que vive calle Sta Ana num. 7. piso

Imp. F. Sanchez

NOMBRES Y APELLIDOS	FECHA DEL NACIMIENTO Dia	Mes	Año	NA... PUEBLO	...INCIA	ESTADO	PROFESION	RESIDENCIA habitual	Tiempo de residencia en el pueblo	Contribución que satisface Territorial — Pesetas	Industrial — Pesetas	Clasificación como habitante
Isidro Olivé Millet	11	Diciembre	1856	Masnou	Barcelona	Soltero	Marino	Masnou	"	"	"	vecino
José Olivé Millet		Agosto	1864	id	id	id	id	navegando	"	"	"	id
Teresa Olivé Millet	6	Enero	1867	id	id	id	sin	Masnou	siempre	"	"	domiciliado
Isidro Olivé Millet	4	Julio	1875	id	id	id	id	id	id	"	"	id
Antonia Olivé Millet	29	Abril	1861	id	id	Casada	id	id	id	"	"	id
José Olivé Maristany	7	Agosto	1859	id	id	id	Marino	navegando		"	"	vecino
José Maristany Olivé	14	Agosto	1887	id	id	Soltero	sin	Masnou	siempre	"	"	domiciliado

OBSERVACIONES

PADRON GENERAL

Masnou 23 de Junio de 1889 59.

Fólio 59 Distrito 2º Barrio Calle de Sta Ana núm. 8 piso núm.

Casa propia de D. Tomas Gibernau Maristany que vive calle Sta Ana num. 8 piso

Imp. F. Sanchez

NOMBRES Y APELLIDOS	FECHA DEL NACIMIENTO			NATURALEZA		ESTADO	PROFESION	RESIDENCIA habitual	Tiempo de residencia en el pueblo	Contribución que satisface		Clasificación como habitante
	Dia	Mes	Año	PUEBLO	PROVINCIA					Territorial — Pesetas	Industrial — Pesetas	
Tomas Gibernau Maristany	5	Abril	1840	Masnou	Barcelona	Casado	Marino	Masnou		24	"	vecino
Modesta Maristany Sensat	15	Abril	1847	id	id	id	sin	id	siempre	"	"	domiciliado
Mª Angela Gibernau Maristany	15	Agosto	1871	id	id	Soltera	id	id	id	"	"	id
Modesta Gibernau Maristany	1	Enero	1874	id	id	id	id	id	id	"	"	id
José Gibernau Maristany	10	Febrero	1882	id	id	id	id	id	id	"	"	id

OBSERVACIONES

PADRON GENERAL

Masnou 23 de Junio de 1889 60.

Fólio 60 Distrito 3º Barrio Calle de Sta Ana núm. 9 piso núm.

Casa propia de D. Gerardo Maristany que vive calle Sta Ana num. 9 piso

Imp. F. Sanchez

NOMBRES Y APELLIDOS	FECHA DEL NACIMIENTO			NATURALEZA		ESTADO	PROFESION	RESIDENCIA habitual	Tiempo de residencia en el pueblo	Contribución que satisface		Clasificación como habitante
	Dia	Mes	Año	PUEBLO	PROVINCIA					Territorial — Pesetas	Industrial — Pesetas	
Gerardo Maristany Truch		Abril	1839	Masnou	Barcelona	Casado	Marino	En viaje	"	1'88	"	vecino
Ana Tiern Pages	15	Marzo	1853	id	id	id	Sin	Masnou	siempre	"	"	domiciliado
Calixta Maristany Tiern	30	Agosto	1877	id	id	Soltera	id	id	id	.	.	id
Gerardo Maristany Tiern	13	Junio	1879	id	id	id	id	id	id	.	.	id

OBSERVACIONES

PADRON GENERAL

Masnou 23 de Junio de 1889 61.

Fólio 61 Distrito 2º Barrio Calle de Sta Ana núm. 10 piso núm.

Casa propia de D.ª Luciana Bertran que vive calle Sta Ana num. 10 piso

Imp. F. Sanchez

NOMBRES Y APELLIDOS	FECHA DEL NACIMIENTO			NATURALEZA		ESTADO	PROFESION	RESIDENCIA habitual	Tiempo de residencia en el pueblo	Contribución que satisface		Clasificación como habitante
	Dia	Mes	Año	PUEBLO	PROVINCIA					Territorial — Pesetas	Industrial — Pesetas	
Luciana Bertran Mitjáns	8	Octubre	1840	Masnou	Barcelona	Viuda	sin	Masnou	siempre	"	"	vecino
Isidra Pla Bertran	9	Mayo	1866	id	id	Soltera	id	id	id	"	"	domiciliado
Luciana Pla Bertran	30	Abril	1871	id	id	id	id	id	id	"	"	ído

OBSERVACIONES

PADRON GENERAL

Masnou 23 de Junio de 1889 62.

Fólio 62 Distrito 3º Barrio Calle de Sta. Ana nº 15 piso núm.

Casa propia de D. José Pagés y Manau que vive calle Sta Ana num. 15 piso

Imp. F. Sanchez

NOMBRES Y APELLIDOS	FECHA DEL NACIMIENTO			NATURALEZA		ESTADO	PROFESION	RESIDENCIA habitual	Tiempo de residencia en el pueblo	Contribución que satisface		Clasificación como habitante
	Dia	Mes	Año	PUEBLO	PROVINCIA					Territorial — Pesetas	Industrial — Pesetas	
José Pagés y Manau	19	Octubre	1832	Masnou	Barcelona	Casado	Marino	Masnou	"	54'59	"	vecino
Saturnina Fábregas Plá	6	Agosto	1834	id	id	id	sin	id	siempre	"	"	domiciliado
Francisco Pagés Fabregas	13	Julio	1857	id	id	Soltero	Marino	id	navegando	"	"	vecino
× Pedro Pagés Fabregas	29	Enero	1864	id	id	id	id	id	id	"	"	id
José Pagés Fabregas	16	Febrero	1868	id	id	id	id	Bs. aires	"	"	"	domiciliado
Jaime Pagés Fabregas	23	Dicbre	1870	id	id	id	Comercio	id	"	"	"	id
Agapito Pagés Fabregas	15	Mayo	1872	id	id	id	Estudiante	Barcelona	"	"	"	id
Franco Pagés Fábregas en 5 Julio 1889 traslada su domicilio á Barcelona												
× Pedro Pagés Fabregas en fecha 21 Febrero 1890 levanta su domicilio para trasladarse á la Habana												
Franco Pagés Fabregas en 11 Noviembre de 1890 traslada su domicilio á Habana.												

OBSERVACIONES

PADRON GENERAL

Masnou 23 de Junio de 1889 63.

Fólio 63 Distrito 3.º Barrio ____ Calle de Sta Ana núm. 17 piso ____ núm. ____

Casa propia de D.ª Francisca Roca de Alsina que vive calle Sn Agustín num. 27 piso ____

Imp. F. Sanchez

NOMBRES Y APELLIDOS	FECHA DEL NACIMIENTO			NATURALEZA		ESTADO	PROFESION	RESIDENCIA habitual	Tiempo de residencia en el pueblo	Contribución que satisface		Clasificación como habitante
	Dia	Mes	Año	PUEBLO	PROVINCIA					Territorial — Pesetas	Industrial — Pesetas	
José Alsina Roca		Abril	1845	Masnou	Barcelona	Casado	Maximo	en viaje	"	"	"	vecino
Aurelia Roca Alsinas	12	Febrero	1864	id	id	id	Sin	Masnou	siempre	"	"	domiciliado

OBSERVACIONES

PADRON GENERAL

Masnou 23 de Junio de 1889 64.

Fólio 64 Distrito 2º Barrio Calle de Sta. Anas núm. 17 piso todo núm.

Casa propia de D.ª Francisca Roca Alsina que vive calle Sn. Agustín num. 21 piso todo

Imp. F. Sanchez

NOMBRES Y APELLIDOS	FECHA DEL NACIMIENTO			NATURALEZA		ESTADO	PROFESION	RESIDENCIA habitual	Tiempo de residencia en el pueblo	Contribución que satisface		Clasific como habitan.
	Dia	Mes	Año	PUEBLO	PROVINCIA					Territorial — Pesetas	Industrial — Pesetas	
Pedro Roca Alsina	15	Noviembre	1862	Masnou	Barcelona	soltero	Marino	En viaje	"	"	"	vecino
Marcelino Roca Alsina	12	Junio	1874	id	id	id	sin	Masnou	siempre	"	"	domiciliado
Carmen Roca Alsina	25	Mayo	1872	id	id	id	id	id	id	"	"	id

OBSERVACIONES

PADRON GENERAL

Masnou 23 de Junio de 1889 65.

Fólio 65 Distrito 1º Barrio Calle de Sta Ana núm. 18 piso núm.

Casa propia de D. Geronimo Alsina que vive calle Sta Ana num. 18 piso

Imp. F. Sanchez

NOMBRES Y APELLIDOS	FECHA DEL NACIMIENTO			NATURALEZA		ESTADO	PROFESION	RESIDENCIA habitual	Tiempo de residencia en el pueblo	Contribución que satisface		Clasificación como habitante
	Dia	Mes	Año	PUEBLO	PROVINCIA					Territorial — Pesetas	Industrial — Pesetas	
Geronimo Alsina Ferrer	13	Junio	1845	Masnou	Barcelona	casado	Marino	Rosario	1 año	.	.	vecino
Josefa Millet Oliver	4	Agosto	1847	id	id	id	sin	Masnou	siempre	.	.	domiciliado
Geronimo Alsina Millet	21	Setbre	1868	id	id	soltero	id	Rosario	2 años	.	,	id
Rosa Alsina Millet	6	Novbre	1872	id	id	id	sin	Masnou	siempre	.	.	id
Josefa Alsina Millet	24	Julio	1879	id	id	id	id	id	id	.	.	id

OBSERVACIONES

PADRON GENERAL

Masnou 27 de Junio de 1889 66.

Fólio 66 Distrito 3º Barrio Calle de Sta Anas núm. 19 piso núm.

Imp. F. Sanchez

Casa propia de D. Agustín Maristany Sensat que vive calle Sta Anas num. 19 piso bajo

NOMBRES Y APELLIDOS	FECHA DEL NACIMIENTO			NATURALEZA		ESTADO	PROFESION	RESIDENCIA habitual	Tiempo de residencia en el pueblo	Contribución que satisface		Clasificación como habitante
	Dia	Mes	Año	PUEBLO	PROVINCIA					Territorial — Pesetas	Industrial — Pesetas	
Agustín Maristany Sensat	22	Enero	1846	Masnou	Barcelona	Casado	Marino	Masnou	siempre	23'24	"	vecino
Crecencia Millet Font	4	Mayo	1848	id	id	id	sin	id	id	"	"	domiciliado
Agustín Maristany Millet	7	Febrero	1863	id	id	Soltero	Estudiante	id	id	"	"	id
Francisco Maristany Millet	4	Julio	1870	id	id	id	id	id	id	"	"	id
Florentina Maristany Millet	2	Noviembre	1873	id	id	id	sin	id	id	"	"	id

OBSERVACIONES

PADRON GENERAL

Masnou 23 de Junio de 1889 67.

Fólio 67 Distrito 3º Barrio Calle de Stª Ana núm. 19 piso núm.

Casa propia de D. Agustín Maristany que vive calle en Barcelona num. piso

Imp. F. Sanchez

NOMBRES Y APELLIDOS	FECHA DEL NACIMIENTO			NATURALEZA		ESTADO	PROFESION	RESIDENCIA habitual	Tiempo de residencia en el pueblo	Contribución que satisface		Clasificación como habitante
	Dia	Mes	Año	PUEBLO	PROVINCIA					Territorial — Pesetas	Industrial — Pesetas	
José Corchs Roses			1827	Masnou	Barcelona	Casado	Marino	Masnou	»	»	»	vecino
Rosario Font Marfá			1829	id	id	id	Sin	id	Siempre	»	»	domiciliado

OBSERVACIONES

PADRON GENERAL

Masnou 27 de Junio de 1889 68.

Fólio 68 Distrito 2º Barrio Calle de Sta Anas núm. 20 piso núm.

Imp. F. Sanchez

Casa propia de D. Antonio Iserm que vive calle Sn Jaime núm. piso

NOMBRES Y APELLIDOS	FECHA DEL NACIMIENTO			NATURALEZA		ESTADO	PROFESION	RESIDENCIA habitual	Tiempo de residencia en el pueblo	Contribución que satisface		Clasificación como habitante
	Dia	Mes	Año	PUEBLO	PROVINCIA					Territorial — Pesetas	Industrial — Pesetas	
Jaime Mirambell Martí		Febrero	1835	Masnou	Barcelona	Casado	Marino	Masnou	"	"	"	vecino
Dolores Duran Suñol	16	Setbre	1845	id	id	id	sin	id	siempre	"	"	domiciliado
Jose Mirambell Duran	12	Julio	1867	id	id	Soltero	Marino	id	"	"	"	id
Josefa Mirambell Duran	28	Julio	1873	id	id	id	sin	id	siempre	"	"	id
Josefa Suñol Botey		Marzo	1814	Teyá	id	viuda	id	id	id	"	"	vecina

OBSERVACIONES

PADRON GENERAL

Masnou 23 de Junio de 1889 69.

Fólio 69 Distrito 2º Barrio Calle de Sta. Anas núm. 24 piso núm.

Casa propia de D. Agustín Curell que vive calle en Guayaquil núm. piso

Imp. F. Sanchez

NOMBRES Y APELLIDOS	FECHA DEL NACIMIENTO			NATURALEZA		ESTADO	PROFESION	RESIDENCIA habitual	Tiempo de residencia en el pueblo	Contribución que satisface		Clasificación como habitante
	Dia	Mes	Año	PUEBLO	PROVINCIA					Territorial — Pesetas	Industrial — Pesetas	
Agustín Curell Maristany	10	Octubre	1836	Masnou	Barcelona	Casado	Marino	Guayaquil	4 años	17'85	"	Vecino.
Dorotea Pagés Fabregas	13	Marzo	1863	id	id	id	sin	Masnou	siempre	"	"	domiciliado
Dorotea Curell Pagés	9	Abril	1874	id	id	Soltera	id	id	id	"	"	id
Antonia Curell Pagés	3	Setbre	1878	id	id	id	id	id	id	"	"	id

OBSERVACIONES

PADRON GENERAL

Masnou 23 de Junio de 1889 70.

Fólio 70 Distrito 3º Barrio Calle de Sta Ana núm. 22 piso núm.

Imp. F. Sanchez

Casa propia de D. Josefa Isern *que vive calle* Sta Ana *núm.* 22 *piso*

NOMBRES Y APELLIDOS	FECHA DEL NACIMIENTO			NATURALEZA		ESTADO	PROFESION	RESIDENCIA habitual	Tiempo de residencia en el pueblo	Contribución que satisface		Clasificación como habitante
	Dia	Mes	Año	PUEBLO	PROVINCIA					Territorial — Pesetas	Industrial — Pesetas	
Josefa Pagés Alsina		Abril	1820	Masnou	Barcelona	viuda	sin	Masnou	siempre	„	„	Vecina
Teresa Isern Pagés	15	Abril	1855	id	id	soltera	id	id	id	„	„	id
Luisa Isern Pagés	8	Setbre	1861	id	id	id	id	id	id	„	„	id

OBSERVACIONES

PADRON GENERAL

Masnou 23 de Junio de 1889 71.

Fólio 71 Distrito 1º Barrio Calle de Sta Ana núm. 25 piso núm.

Casa propia de D. Filomena Manau Cruch que vive calle Sta Ana núm. 25 piso

Imp. F. Sanchez

NOMBRES Y APELLIDOS	FECHA DEL NACIMIENTO			NATURALEZA		ESTADO	PROFESION	RESIDENCIA habitual	Tiempo de residencia en el pueblo	Contribución que satisface		Clasificación como habitante
	Dia	Mes	Año	PUEBLO	PROVINCIA					Territorial — Pesetas	Industrial — Pesetas	
Juan Cullell Roca	2	Novbre	1837	Alella	Barcelona	Casado	Marino	Masnou	"	"	"	vecino
Filomena Manau Cruch	15	Setbre	1846	Masnou	id	id	sin	id	siempre	37'63	"	domiciliado
Filomena Cullell Manau	8	Octbre	1873	id	id	Soltera	id	id	id	"	"	id
Pedro Cullell Manau	25	Febrero	1876	id	id	id	Estudiante	Mataró	"	"	"	id

OBSERVACIONES

PADRON GENERAL

Masnou 22 de Junio de 1889 72.

Fólio 72 Distrito 3º Barrio Calle de Sta Anas núm. 26 piso núm.

Imp. F. Sanchez

Casa propia de D. Melchor Maristany que vive calle de Adra num. piso

NOMBRES Y APELLIDOS	FECHA DEL NACIMIENTO			NATURALEZA		ESTADO	PROFESION	RESIDENCIA habitual	Tiempo de residencia en el pueblo	Contribución que satisface		Clasificación como habitante
	Dia	Mes	Año	PUEBLO	PROVINCIA					Territorial — Pesetas	Industrial — Pesetas	
Francisco Carreras Mayons	23	Abril	1846	Areny de Mar	Barcelona	Casado	Zapatero	Masnou	3 años	"	"	vecino
Martina Sual Sala	30	Marzo	1850	Mataró	id	id	sin	id	id	"	"	domiciliado
Francisca Carreras Sual	9	Enero	1873	id	id	Soltera	id	id	id	"	"	id
Francisco Carreras Sual	1	Marzo	1874	id	id	id	id	id	id	"	"	id
Miguel Carreras Sual	8	Mayo	1877	Sª Martí Provensó	id	id	id	id	id	"	"	id
Crisanto Carreras Sual	11	Marzo	1889	Masnou	id	id	id	id	"	"	"	id

OBSERVACIONES

PADRON GENERAL

Masnou 23 de Junio de 1889 73.

Fólio 73 Distrito 1º Barrio Calle de Sta Ana núm. 27 piso núm.

Imp. F. Sanchez

Casa propia de D. Juan Curell García que vive calle num. piso

NOMBRES Y APELLIDOS	FECHA DEL NACIMIENTO			NATURALEZA		ESTADO	PROFESION	RESIDENCIA habitual	Tiempo de residencia en el pueblo	Contribución que satisface		Clasificación como habitante
	Dia	Mes	Año	PUEBLO	PROVINCIA					Territorial — Pesetas	Industrial — Pesetas	
Juan Curell Bertran	24	Junio	1851	Masnou	Barcelona	Casado	Marino	En viaje	"	"	"	vecino
Erundina Orta Millet	16	Agosto	1853	id	id	id	Sin	Masnou	Siempre	"	"	domiciliado
Juan Curell Orta	30	Noviembre	1882	id	id	Soltero	id	id	id	"	"	id

OBSERVACIONES

PADRON GENERAL

Masnou 23 de Junio de 1889 (84.)

Fólio 74 Distrito 3º Barrio Calle de Sta Ana núm. 30 piso núm.

Imp. F. Sanchez

Casa propia de D. Francisco Maillet calle en Barcelona num. piso

NOMBRES Y APELLIDOS	FECHA DEL NACIMIENTO			NATURALEZA			PROFESION	RESIDENCIA habitual	Tiempo de residencia en el pueblo	Contribución que satisface		Clasificación como habitante
	Día	Mes	Año	PUEBLO	PROVINCIA	ESTADO				Territorial — Pesetas	Industrial — Pesetas	
Jaime Pagés Pagés	12	Marzo	1854	Masnou	Barcelona	Casado	Marino	En Viaje	"	"	"	vecino
Rosa Plá Bertran	22	Enero	1858	id	id	id	Sin	Masnou	siempre	"	"	domiciliado
Jaime Pagés Plá	15	Agosto	1885	id	id	Soltero	id	id	id	"	"	id

OBSERVACIONES

PADRON GENERAL

Masnou 23 de Junio de 1889 75.

Fólio 75 Distrito 3º Barrio Calle de Sta Anas núm. 31 piso núm.

Imp. F. Sanchez

Casa propia de D. Josefa Rosés *que vive calle* Sta Anas *num.* 31. *piso*

NOMBRES Y APELLIDOS	FECHA DEL NACIMIENTO			NATURALEZA		ESTADO	PROFESION	RESIDENCIA habitual	Tiempo de residencia en el pueblo	Contribución que satisface		Clasificación como habitante
	Dia	Mes	Año	PUEBLO	PROVINCIA					Territorial — Pesetas	Industrial — Pesetas	
Josefa Roses Mitjans	28	Marzo	1834	Masnou	Barcelona	Viuda	sin	Masnou	siempre	„	„	vecino
Juan Millet Rosés	15	Febrero	1864	id	id	soltero	Marino	en viaje		„	„	id
Pepita Millet Rosés	5	Noviembre	1869	id	id	id	sin	Masnou	siempre	„	„	domiciliado

OBSERVACIONES

PADRON GENERAL

Masnou 27 de Junio de 1889 76.

Fólio 76 Distrito 2º Barrio Calle de Sta Anas núm. 32 piso núm.

Imp. F. Sanchez

Casa habitación de D.ª Rosa Castany que vive calle Sta Anas num. 32 piso

NOMBRES Y APELLIDOS	FECHA DEL NACIMIENTO Dia	Mes	Año	NATURALEZA PUEBLO	PROVINCIA	ESTADO	PROFESION	RESIDENCIA habitual	Tiempo de residencia en el pueblo	Contribución que satisface Territorial — Pesetas	Industrial — Pesetas	Clasificación como habitante
Rosa Castany Panyella			1828	Masnou	Barcelona	Viuda	sin	Masnou	Siempre	"	"	vecina

OBSERVACIONES

PADRON GENERAL

Masnou 23 de Junio de 1889 97.

Fólio 77 Distrito 3.º Barrio Calle de Sta Ana – Plaza de Ocata núm. 1 piso núm.

Imp. F. Sanchez

Casa propia de D. José Canudas *que vive calle* Plaza de Ocata *num.* 1 *piso*

NOMBRES Y APELLIDOS	FECHA DEL NACIMIENTO			NATURALEZA		ESTADO	PROFESION	RESIDENCIA habitual	Tiempo de residencia en el pueblo	Contribución que satisface		Clasificación como habitante
	Dia	Mes	Año	PUEBLO	PROVINCIA					Territorial — Pesetas	Industrial — Pesetas	
José Canudas Horta	15	Abril	1832	Masnou	Barcelona	casado	Albañil	Masnou	siempre	85'98	"	vecino
Guadalupe Sans Horta	22	Novbre	1843	id	id	id	sin	id	id	"	"	domiciliado
Juan Canudas Sans	14	Novbre	1866	id	id	Soltero	id	id	id	"	"	id
Guadalupe Canudas Sans	25	Marzo	1867	id	id	id	id	id	id	"	"	id
José Canudas Sans	12	Mayo	1870	id	id	id	id	id	id	"	"	id
Rosalia Canudas Sans	29	Setbre	1875	id	id	id	id	id	id	"	"	id

OBSERVACIONES

PADRON GENERAL

Masnou 23 de Junio de 1889 78.

Fólio 78 Distrito 1º Barrio Calle de Plaza de Ocata núm. 3 piso núm.

Imp. F. Sanchez

Casa propia de D. Pedro Palahí *que vive calle* Plaza de Ocata *num.* 3 *piso*

NOMBRES Y APELLIDOS	FECHA DEL NACIMIENTO Dia	Mes	Año	NA... PUEBLO	...VINCIA	ESTADO	PROFESION	RESIDENCIA habitual	Tiempo de residencia en el pueblo	Contribución que satisface Territorial — Pesetas	Industrial — Pesetas	Clasificación como habitante
Pedro Palahí Más	16	Julio	1823	Arenys de Mar	Barcelona	Casado	Zapatero	Masnou	41 años	11'40	16	vecino
Rosa Canudas Horta		Marzo	1827	Masnou	id	id	sin	id	siempre	"	"	domiciliado
Daniel Palahí Canudas			1853	id	id	Soltero	Tendero	"	"	"	"	vecino
Francisca Palahí Canudas			1854	id	id	id	sin	id	id	"	"	id
Jaime Palahí Canudas		Setbre	1868	id	id	id	Hojalatero	id	id	"	"	domiciliado

OBSERVACIONES

PADRON GENERAL

Masnou 23 de Junio de 1889 [illegible]9.

Fólio 79 Distrito 2º Barrio Calle de Santa Ocata núm. 6 piso núm.

Imp. F. Sanchez

Casa propia de D. Juan Alsina *que vive calle* en Barcelona *num.* *piso*

NOMBRES Y APELLIDOS	FECHA DEL NACIMIENTO			NATURALEZA		ESTADO	PROFESION	RESIDENCIA habitual	Tiempo de residencia en el pueblo	Contribución que satisface		Clasificación como habitante
	Dia	Mes	Año	PUEBLO	PROVINCIA					Territorial — Pesetas	Industrial — Pesetas	
Josefa Prat Comas	28	Octbre	1850	Sta Coloma	Barcelona	viuda	Tendera	Masnou	15 años	„	25	vecino
Coloma Capdevila Prat	16	Enero	1878	Masnou	id	soltera	sin	id	siempre	„	„	domiciliado
Elvira Capdevila Prat	1	Enero	1880	id	id	id	id	id	id	„	„	id

OBSERVACIONES

PADRON GENERAL

Masnou 23 de Junio de 1889 80.

Fólio 80 Distrito 3º Barrio ... Calle de Sta Anas ... núm. 35 piso todo núm. ...

Casa propia de D. Herederos de Ginés Ramentol que vive calle Sta Anas núm. 35 piso todo

Imp. F. Sanchez

NOMBRES Y APELLIDOS	FECHA DEL NACIMIENTO			NATURALEZA		ESTADO	PROFESION	habitual	Tiempo de residencia en el pueblo	Contribución que satisface		Clasificación como habitante
	Dia	Mes	Año	PUEBLO	PROVINCIA					Territorial — Pesetas	Industrial — Pesetas	
Antonia Ballester Corbera			1839	Vallvromana	Barcelona	Viuda	sin	Masnou	32 años	20	"	vecino
Eulalia Ramentol Ballester			1866	Masnou	id	Soltera	id	id	siempre	.	.	id
Francisco Ramentol Ballester	13	Junio	1865	id	id	id	id	id	id	.	.	domiciliado
Rosendo Ramentol Ballester		Octubre	1869	id	id	id	Panadero	id	id	.	.	id
Juan Ramentol Ballester	.	Junio	1876	id	id	id		id	id	.	.	id

OBSERVACIONES

PADRON GENERAL

Masnou 23 de Junio de 1889 81

Fólio 81 Distrito 2º Barrio Calle de Sta Anas núm. 36 piso todo núm.

Imp. F. Sanchez

Casa propia de D. Maria Sampera que vive calle Sta Anas núm. 36 piso

NOMBRES Y APELLIDOS	FECHA DEL NACIMIENTO			NATURALEZA		ESTADO	PROFESION	RESIDENCIA habitual	Tiempo de residencia en el pueblo	Contribución que satisface		Clasificación como habitante
	Dia	Mes	Año	PUEBLO	PROVINCIA					Territorial — Pesetas	Industrial — Pesetas	
Maria Sampera Puig	19	Dicbre	1829	Masnou	Barcelona	Viuda	sin	Masnou	siempre	22'13	"	vecino
Cecilia Sampera Puig	26	Dicbre	1858	id	id	Soltera	id	id	id	"	"	id
Ana Sampera Puig	21	Abril	1833	id	id	id	id	id	id	"	"	id
Eulalia Ferrer Sampera	19	Dicbre	1857	id	id	id	id	id	id	"	"	id

OBSERVACIONES

PADRON GENERAL

Masnou 23 de Junio de 1889 82.

Fólio 82 Distrito 3º Barrio Calle de Sta Ana núm. 34 piso núm.

Imp. F. Sanchez

Casa propia de D. Paula Fortis Elías que vive calle núm. piso

NOMBRES Y APELLIDOS	FECHA DEL NACIMIENTO			NATURALEZA		ESTADO	PROFESION	RESIDENCIA habitual	Tiempo de residencia en el pueblo	Contribución que satisface		Clasificación como habitante
	Dia	Mes	Año	PUEBLO	PROVINCIA					Territorial — Pesetas	Industrial — Pesetas	
Paula Fortis Elías	15	Sebbre	1819	Masnou	Barcelona	viuda	sin	Barcelona	"	"	"	vecino
Nieves Fontanills Fortis	21	Sebbre	1844	id	id	soltera	id	id	"	"	"	id
Maria Fontanills Fortis	25	Julio	1848	id	id	viuda	id	id	"	"	"	id
Manuel Millet Fontanills	29	Agosto	1872	id	id	soltero	dept.te de Comercio	id	"	"	"	domiciliado

OBSERVACIONES

PADRON GENERAL

Masnou 23 de Junio de 1889 83.

Fólio 82 Distrito 3º Barrio Calle de Sta. Ana núm. 37 piso núm.

Casa propia de D. Herederos de Tomas Ferrer que vive calle Sta Ana núm. 37 piso

Imp. F. Sanchez

NOMBRES Y APELLIDOS	FECHA DEL NACIMIENTO			NATURALEZA		ESTADO	PROFESION	RESIDENCIA habitual	Tiempo de residencia en el pueblo	Contribución que satisface		Clasificación como habitante
	Dia	Mes	Año	PUEBLO	PROVINCIA					Territorial — Pesetas	Industrial — Pesetas	
Amelia Ferrer Bertran		Enero	1852	Masnou	Barcelona	Soltera	sin	Masnou	siempre	"	"	vecino
Francisca Ferrer Bertran		Agosto	1862	id	id	id	id	id	id	"	"	id
Tomas Ferrer Bertran		Setbre	1864	id	id	id	Marino	en viaje	.	"	"	ido

OBSERVACIONES

PADRON GENERAL

Masnou 23 de Junio de 1889 84.

Fólio 84 Distrito 2.º Barrio Calle de Sta Anas núm. 40 piso núm.

Casa propia de D. Rosa Maristany Maristany que vive calle Sta Anas núm. 40 piso

Imp. F. Sanchez

NOMBRES Y APELLIDOS	FECHA DEL NACIMIENTO			NATURALEZA		ESTADO	PROFESION	RESIDENCIA habitual	Tiempo de residencia en el pueblo	Contribución que satisface		Clasificación como habitante
	Dia	Mes	Año	PUEBLO	PROVINCIA					Territorial — Pesetas	Industrial — Pesetas	
Rosa Maristany Maristany	25	Marzo	1845	Masnou	Barcelona	Viuda	sin	Masnou	siempre	"	"	vecino
Teresa Bertran Maristany	19	Marzo	1869	id	id	Soltera	id	id	id	"	"	ido
Rosita Bertran Maristany	28	Enero	1872	id	id	id	id	id	id	"	"	ido

OBSERVACIONES

PADRON GENERAL

Masnou 29 de Junio de 1889 85.

Fólio 85 Distrito 2º Barrio Calle de Sta Anas núm. 41 piso núm.

Casa propia de D. Juan Olivez que vive calle Sta Anas núm. 41 piso

Imp. F. Sanchez

NOMBRES Y APELLIDOS	FECHA DEL NACIMIENTO			NATURALEZA		ESTADO	PROFESION	RESIDENCIA habitual	Tiempo de residencia en el pueblo	Contribución que satisface		Clasificación como habitante
	Dia	Mes	Año	PUEBLO	PROVINCIA					Territorial — Pesetas	Industrial — Pesetas	
Juan Olivez Barba		Noviembre	1817	Masnou	Barcelona	Casado	Marino	Masnou	siempre	17'82	"	vecino
Antonia Bertran Casals		Febrero	1829	id	id	id	sin	id	siempre	"	"	domiciliado
Juan Olivez Bertran		Marzo	1854	id	id	soltero	Marino	id	id	"	"	vecino

OBSERVACIONES

PADRON GENERAL

Masnou 23 de Junio de 1889 86.

Fólio 86 Distrito 2.º Barrio Calle de Sta Ana núm. 42 piso núm.

Imp. F. Sanchez

ropia de D. Matilde Castany que vive calle Sta Ana núm. 42 piso

NOMBRES Y APELLIDOS	FECHA DEL NACIMIENTO			NATURALEZA		ESTADO	PROFESION	RESIDENCIA habitual	Tiempo de residencia en el pueblo	Contribución que satisface		Clasificación como habitante
	Dia	Mes	Año	PUEBLO	PROVINCIA					Territorial — Pesetas	Industrial — Pesetas	
Matilde Castany Panyella			1835	Masnou	Barcelona	viuda	sin	Masnou	siempre	50'19	"	vecina

OBSERVACIONES

PADRON GENERAL

Masnou 23 de Junio de 1889 87.

Fólio 87 Distrito 2º Barrio Calle de Sta Ana núm. 43 piso núm.

Imp. F. Sanchez

Casa propia de D. Pedro Martín Villa Sayol que vive calle Sta Anas num. 43 piso 1º

NOMBRES Y APELLIDOS	FECHA DEL NACIMIENTO			NATURALEZA		ESTADO	PROFESION	RESIDENCIA habitual	Tiempo de residencia en el pueblo	Contribución que satisface		Clasificación como habitante
	Dia	Mes	Año	PUEBLO	PROVINCIA					Territorial — Pesetas	Industrial — Pesetas	
Pedro Mª Villá Sayol	15	Octubre	1808	S. Genes de Vilam	Barcelona	viudo	sin	Masnou	25 años	40	.	vecino
Josepa Villá Serra	10	Enero	1840	id	id	soltera	id	id	id	.	.	id
Jaime Villá Serra	11	Dicbre	1845	id	id	casado	Profesor	id	id	.	.	id
Pedro Villá Serra	9	Junio	1853	id	id	soltero	Pilato	id	id	.	.	id
Petra Llampallas Parcet	18	Abril	1859	id	id	casada	sin	id	id	.	.	domiciliado
Emilio Villá Llampallas	17	Abril	1881	Masnou	id	soltero	id	id	siempre	.	.	id
Jaime Villá Llampallas	4	Marzo	1885	id	id	id	id	id	id	.	.	id
Petra Villá Llampallas	23	Dicbre	1883	id	id	id	id	S Genes Vilt	6 años	.	.	id

OBSERVACIONES

PADRON GENERAL

Masnou 23 de Junio de 1889 88.

Fólio 88 Distrito 2º Barrio Calle de [illegible] núm. 45 piso núm.

Imp. F. Sanchez

Casa propia de D. Francisca Cubells que v[illegible]lle de Barcelona num. piso

NOMBRES Y APELLIDOS	FECHA DEL NACIMIENTO			NATURALEZA			PROFESION	RESIDENCIA habitual	Tiempo de residencia en el pueblo	Contribución que satisface		Clasificación como habitante
	Dia	Mes	Año	PUEBLO	PROVINCIA					Territorial — Pesetas	Industrial — Pesetas	
Leonor Plá Oliver	19	Junio	1849	Masnou	Barcelona	Casado	Marino	en viaje	"	"	"	vecino
Josefa Maristany Pagés	18	Enero	1855	id	id	id	sin	Masnou	siempre	"	"	domiciliado
Juan Plá y Pagés	12	Marzo	1877	id	id	Soltero	id	id	id	"	"	id
Pedro Plá Pagés	4	Junio	1885	id	id	id	id	id	id	"	"	id

OBSERVACIONES

PADRON GENERAL

Masnou 23 de Junio de 1889 89.

Fólio 89 Distrito 2º Barrio Calle de Sta Anas núm. 46 piso núm.

Imp. F. Sanchez

Casa propia de D. Francisca Cullell *que vive calle de* Barcelona *num.* *piso*

NOMBRES Y APELLIDOS	FECHA DEL NACIMIENTO			NATURALEZA		ESTADO	PROFESION	RESIDENCIA habitual	Tiempo de residencia en el pueblo	Contribución que satisface		Clasificación como habitante
	Dia	Mes	Año	PUEBLO	PROVINCIA					Territorial — Pesetas	Industrial — Pesetas	
Tomas Gibernau Maristany			1851	Masnou	Barcelona	Casado	Marino	Masnou	en viaje	"	"	vecino
Teresa Maristany Sensat			1855	id	id	id	sin	id	siempre	"	"	domiciliado
Agustin Gibernau Maristany	23	Julio	1881	id	id	Soltero	id	id	id	"	"	id
Eulalia Gibernau Maristany	25	Abril	1883	id	id	id	id	id	id	"	"	id
Pedro Gibernau Maristany	21	Setbre	1886	id	id	id	id	id	id	"	"	id

OBSERVACIONES

PADRON GENERAL

Masnou 23 de Junio de 1889 90.

Fólio 90 Distrito 2º Barrio Calle de Sta Ana núm. 47 piso bajos núm.

Imp. F. Sanchez

Casa de D.ª Francisca Cullell que vive calle de Barcelona num. piso

NOMBRES Y APELLIDOS	FECHA DEL NACIMIENTO Dia	Mes	Año	NATURALEZA PUEBLO	PROVINCIA	ESTADO	PROFESION	RESIDENCIA habitual	Tiempo de residencia en el pueblo	Contribución que satisface Territorial — Pesetas	Industrial — Pesetas	Clasificación como habitante
Buenav.ª Alsina Ferrer	25	Julio	1846	Masnou	Barcelona	Casado	Marino	Barcelona Transeunte	42 años	"	"	vecino
Rosa Millet Plá	23	Febrero	1853	id	id	id	sin	id	33 id	"	"	domiciliado
Rosa Alsina Millet	4	Agosto	1872	id	id	Soltera	id	id	16 id	"	"	id
Luciciana Alsina Millet	16	Febrero	1876	id	id	id	id	id	13 id	"	"	id

OBSERVACIONES

PADRON GENERAL

Masnou 27 de Junio de 1889 91.

Fólio 91 Distrito 2º Barrio Calle de Sta Anas núm. 47 piso toda núm.

Imp. F. Sanchez

Casa propia de D. Francisca Cullell que vive calle de Barcelona num. piso

NOMBRES Y APELLIDOS	FECHA DEL NACIMIENTO			NATURALEZA		ESTADO	PROFESION	RESIDENCIA habitual	Tiempo de residencia en el pueblo	Contribución que satisface		Clasificación como habitante
	Dia	Mes	Año	PUEBLO	PROVINCIA					Territorial — Pesetas	Industrial — Pesetas	
José Millet Sust	26	Setbre	1826	Masnou	Barcelona	Casado	Marino	Barcelona transeunte	54 años	.	.	vecino
Rosa Plá Bertran	15	Febrero	1832	id	id	id	sin	id	48 años	.	.	domiciliado
Josefa Millet Plá	24	Junio	1864	id	id	Soltera	id	id	17 años	.	.	vecino
Jaime Millet Plá	15	Julio	1857	id	id	id	Dependiente de Comercio	id	14 años	.	.	domiciliado

OBSERVACIONES

PADRON GENERAL

Masnou 23 de Junio de 1889 92.

Fólio 92 Distrito 3º Barrio Calle de Sta Ana núm. 54 piso núm.

Imp. F. Sanchez

Casa propia de D. Francisco Sayol que vive calle de Adra num. piso

NOMBRES Y APELLIDOS	FECHA DEL NACIMIENTO			NATURALEZA		ESTADO	PROFESION	RESIDENCIA habitual	Tiempo de residencia en el pueblo	Contribución que satisface		Clasific. con habit.
	Dia	Mes	Año	PUEBLO	PROVINCIA					Territorial — Pesetas	Industrial — Pesetas	
Francisco Ferrér Maciá	21	Marzo	1841	Montroig	Tarragona	Casado	Jornalero	Masnou	.	.	16'	vecino
Francisca Genis Sayol			1844	Masnou	Barcelona	id	sin	id	.	.	.	domiciliado

OBSERVACIONES

PADRON GENERAL

Masnou 23 de Junio de 1889 93.

Fólio 93 Distrito 2º Barrio Calle de Sta Ana núm. 57 piso núm.

Imp. F. Sanchez

Casa propia de D. Jose Canudas que vive calle en la Plaza de Ocata núm. 1. piso

NOMBRES Y APELLIDOS	FECHA DEL NACIMIENTO			NATURALEZA		ESTADO	PROFESION	RESIDENCIA habitual	Tiempo de residencia en el pueblo	Contribución que satisface		Clasificación como habitante
	Dia	Mes	Año	PUEBLO	PROVINCIA					Territorial — Pesetas	Industrial — Pesetas	
Jaime Alsina Maristany	28	Febrero	1827	Masnou	Barcelona	Casado	Comercio	Masnou	3 años	"	"	vecino
Generosa Maristany Roses	6	Abril	1845	id	id	id	Sin	id	id	"	"	domiciliado
Tomas Alsina Maristany	12	Noviembre	1866	id	id	Soltero	Marino	id	id	"	"	id
Antonia Alsina Maristany	27	Noviembre	1869	id	id	id	Sin	id	id	"	"	id
Isidra Alsina Maristany	19	Mayo	1871	id	id	id	id	id	id	"	"	id

OBSERVACIONES

PADRON GENERAL

Masnou 27 de Junio de 1889

94.

Fólio 94 Distrito 2º Barrio Calle de Bastillo núm. 1 piso núm.

Imp. F. Sanchez

Casa propia de D. Andres Mañach que vive calle Bastillo núm. 1. piso

NOMBRES Y APELLIDOS	FECHA DEL NACIMIENTO			NATURALEZA		ESTADO	PROFESION	RESIDENCIA habitual	Tiempo de residencia en el pueblo	Contribución que satisface		Clasificación como habitante
	Dia	Mes	Año	PUEBLO	PROVINCIA					Territorial — Pesetas	Industrial — Pesetas	
Andres Mañach	28	Noviembre	1828	Besalú	Gerona	Soltero	Sacerdote	Masnou	27 años	"	"	vecino

OBSERVACIONES

PADRON GENERAL

Masnou 23 de Junio de 1889 95.

Fólio 95 Distrito 3.º Barrio Calle de Bastillo núm. 1. piso núm.

Casa propia de D. Mª Mª. Escolapias que vive calle Bastillo núm. 1. piso

Imp. F. Sanchez

NOMBRES Y APELLIDOS	FECHA DEL NACIMIENTO			NATURALEZA		ESTADO	PROFESION	RESIDENCIA habitual	Tiempo de residencia en el pueblo	Contribución que satisface		Clasificación como habitante
	Dia	Mes	Año	PUEBLO	PROVINCIA					Territorial — Pesetas	Industrial — Pesetas	
Rda Mª Natividad Serrigá	4	Febrero	1845	Gerona	Gerona	Soltera	Religiosa	Masnou	1 año	"	"	Vecino
Sor Eulalia Turull	15	Enero	1833	Sabadell	Barcelona	id	id	id	12 id	"	"	id
Sor Filomena Colominas	20	Dicbre	1834	Vich	id	id	id	id	24 id	"	"	id
Sor Benita Arteta	16	Octbre	1833	Montorell	id	id	id	id	24 id	"	"	id
Sor Piedad Galera	20	Dicbre	1847	Barcelona	id	id	id	id	15 id	"	"	id
Sor Consejo Campmajó	30	Junio	1849	Igualada	id	id	id	id	20 id	"	"	id
Sor Consolacion Seguí	16	Enero	1853	Valls	Tarragona	id	id	id	6 id	"	"	id
Sor Ana Gener	5	Julio	1846	Barcelona	Barcelona	id	id	id	4 id	"	"	id
Sor Luisa Bermadas	16	Junio	1848	Sarriá	id	id	id	id	7 id	"	"	id
Magdalena Balcells	15	Marzo	1860	Selva del Camp	Tarragona	id	id	id	1 id	"	"	id
María Panellada	17	Agosto	1843	Igualada	Barcelona	id	Mandadera	id	8 id	"	"	id
Filomena Casas	3	Junio	1849	id	id	id	id	id	7 meses	"	"	id

OBSERVACIONES

PADRON GENERAL

Masnou 27 de Junio de 1889

96.

Fólio 96 Distrito 2º Barrio Calle de Bastillo núm. 3 piso núm.

Casa propia de D. María Castellar que vive calle Bastillo núm. 3 piso

Imp. F. Sanchez

NOMBRES Y APELLIDOS	FECHA DEL NACIMIENTO			NATURALEZA		ESTADO	PROFESION	RESIDENCIA habitual	Tiempo de residencia en el pueblo	Contribución que satisface		Clasificación como habitante
	Dia	Mes	Año	PUEBLO	PROVINCIA					Territorial — Pesetas	Industrial — Pesetas	
Miguel Amat y Lluch	8	Agosto	1847	Cabrils	Barcelona	Casado	Propietario	Masnou	18 años	597'95	"	vecino
María Castellar y Vila	17	Febrero	1849	Vilasar	id	id	id	id	30 id	.	"	domiciliado
Juan Amat y Castellar	27	Abril	1873	Masnou	id	Soltero	Estudiante	Mataró	/	.	"	id
José Amat y Castellar	18	Abril	1875	id	id	id	id	Masnou	siempre	.	.	id
Nieves Amat Castellar	19	Diciembre	1876	id	id	id	id	id	id	.	.	id
Francisca Amat Castellar	6	Setbre	1879	id	id	id	id	id	id	.	.	id
Esteban Amat Castellar	23	Diciembre	1881	id	id	id	id	id	id	.	.	id

OBSERVACIONES

PADRON GENERAL

Masnou 27 de Junio de 1889 97.

Fólio 97 Distrito 2º Barrio Calle de Pastillo núm. 4 piso núm.

Casa propia de D. Francisca Cullell que vive calle de Barcelona núm. piso

Imp. F. Sanchez

NOMBRES Y APELLIDOS	FECHA DEL NACIMIENTO			NATURALEZA		ESTADO	PROFESION	RESIDENCIA habitual	Tiempo de residencia en el pueblo	Contribución que satisface		Clasificación como habitante
	Dia	Mes	Año	PUEBLO	PROVINCIA					Territorial — Pesetas	Industrial — Pesetas	
José Valldeneu Vidal	9	Marzo	1858	Masnou	Barcelona	Casado	Marino	en viaje		"	"	vecino
Isabel Gibernau Sust	28	Octbre	1860	id	id	id	sin	Masnou	siempre	"	"	domiciliado
José Valldeneu Gibernau	14	Abril	1885	id	id	Soltero	id	id	id	"	"	id

Fueron baja en esta fecha por pase a Barceloneta

Masnou 31 Julio 1889.

OBSERVACIONES

PADRON GENERAL

Masnou 23 de Junio de 1889 98.

Fólio 98 Distrito 2ª Barrio Calle de Rastello núm. 6 piso núm.

Casa propia de D. Francisca Cullell que vive calle de Barcelona núm. piso

Imp. F. Sanchez

NOMBRES Y APELLIDOS	FECHA DEL NACIMIENTO			NATURALEZA		ESTADO	PROFESION	RESIDENCIA habitual	Tiempo de residencia en el pueblo	Contribución que satisface		Clasificación como habitante
	Dia	Mes	Año	PUEBLO	PROVINCIA					Territorial — Pesetas	Industrial — Pesetas	
Pablo Guardiola Fontanills	15	Agosto	1856	Sª Pedro Premia	Barcelona	Casado	Jornalero	Masnou	20 años	"	"	vecino
Carmen Homs y Grau	25	Maya	1859	Vallromanas	id	id	sin	id	30 id	"	"	domiciliado
Antonia Guardiola Homs	24	Noviembre	1886	Masnou	id	Soltero	id	id	siempre	"	"	id

OBSERVACIONES

PADRON GENERAL

Masnou 23 de Junio de 1889 99.

Fólio 99 Distrito 2.º Barrio Calle de Castillo núm. 8 piso núm.

Casa propia de D. Francisca Cullell que vive calle Barcelona núm. piso

Imp. F. Sanchez

NOMBRES Y APELLIDOS	FECHA DEL NACIMIENTO			NATURALEZA		ESTADO	PROFESION	RESIDENCIA habitual	Tiempo de residencia en el pueblo	Contribución que satisface		Clasificación como habitante
	Dia	Mes	Año	PUEBLO	PROVINCIA					Territorial — Pesetas	Industrial — Pesetas	
Francisco Riera Leonar	10	Octbre	1860	Barcelona	Barcelona	Casado	Jornalero	Masnou	4 meses	"	"	vecino
Dolores Riera Artigas	20	Mayo	1862	Bella de Lillet	id	id	Sin	id	id	"	"	domiciliado

OBSERVACIONES

PADRON GENERAL

Masnou 23 de Junio de 1889 100.

Fólio 100 Distrito 2º Barrio Calle de Castillo núm. 16 piso núm.

Casa propia de D. que vive calle núm. piso

Imp. F. Sanchez

NOMBRES Y APELLIDOS	FECHA DEL NACIMIENTO			NATURALEZA		ESTADO	PROFESION	RESIDENCIA habitual	Tiempo que lleva residiendo en el pueblo	Contribución que satisface		Clasificación como habitante
	Dia	Mes	Año	PUEBLO	PROVINCIA					Industrial — Pesetas	Industrial — Pesetas	
Rosa Maristany Noms	22	Mayo	1857	Masnou	Barcelona	Casada	sin	Masnou	siempre	„	„	vecino
Francisco Roses Maristany	4	Abril	1873	id	id	soltero	Confitero	Barcelona	„	„	„	domiciliado
Luis Roses Maristany	22	Agosto	1876	id	id	id	sin	En viaje	„	„	„	id
Pedro Roses Maristany	9	Agosto	1878	id	id	id	id	Masnou	id	„	„	id
Rosa Roses Maristany	26	Octbre	1880	id	id	id	id	id	id	„	„	id
Jaime Roses Maristany	2	Junio	1883	id	id	id	id	id	id	„	„	id
Juan Roses Maristany	12	Marzo	1886	id	id	id	id	id	id	„	„	id

OBSERVACIONES

PADRON GENERAL

Masnou 23 de Junio de 1889 101

Fólio 101 Distrito 2º Barrio Calle de Castillo núm. 11 piso núm.

Casa propia de D. Juan Cibril que vive calle en Molins de Rey num. piso

Imp. F. Sanchez

NOMBRES Y APELLIDOS	FECHA DEL NACIMIENTO			NATURALEZA		ESTADO	PROFESION	RESIDENCIA habitual	Tiempo de residencia en el pueblo	Contribución que satisface		Clasificación como habitante
	Dia	Mes	Año	PUEBLO	PROVINCIA					Territorial — Pesetas	Industrial — Pesetas	
Josefa Riera Calvet		Mayo	1830	Masnou	Barcelona	viuda	sin	Masnou	siempre	"	"	vecino
Josefa Vilá Riera	24	Octbre	1855	id	id	id	id	id	id	"	"	id
María Vilá Riera	24	Junio	1857	id	id	soltera	id	id	id	"	"	id
Rosa Sensat Vilá	16	Junio	1874	id	id	id	Profesora	id	id	"	"	id
Josefa Sensat Vilá	29	Novbre	1883	id	id	id	sin	id	id	"	"	domiciliada

OBSERVACIONES

PADRON GENERAL

Masnou 23 de Junio de 1889 102

Fólio 102 Distrito 3º Barrio Calle de Bastillo núm. 12 piso núm.

Casa propia de D. José Camudas que vive calle Plaza de Ocata núm. piso

Imp. F. Sanchez

NOMBRES Y APELLIDOS	FECHA DEL NACIMIENTO			NATURALEZA		ESTADO	PROFESION	RESIDENCIA habitual	Tiempo que lleva en el	Contribución que satisface		Clasificación como habitante
	Día	Mes	Año	PUEBLO	PROVINCIA					Industrial — Pesetas	Industrial — Pesetas	
Agustín Fábregas Maristany	24	Dicbre	1833	Masnou	Barcelona	casado	Marino	Masnou	"	"	"	vecino
Celestina Sensat Maristany	6	Novbre	1850	id	id	id	sin	id	siempre	"	"	domiciliado
Eulalia Fabregas Sensat	30	Dicbre	1875	id	id	soltera	id	id	id	"	"	ids
Maria Fabregas Sensat	20	Octbre	1882	id	id	id	id	id	id	"	"	ids

OBSERVACIONES

PADRON GENERAL

Masnou 23 de Junio de 1889 103.

Fólio 103 Distrito 2º Barrio Calle de Bastillo núm. 13 piso núm.

Imp. F. Sanchez

Casa propia de D. Madrona Pagés Maristany *que vive calle* Bastillo *num.* 13 *piso* toda

NOMBRES Y APELLIDOS	FECHA DEL NACIMIENTO			NATURALEZA		ESTADO	PROFESION	RESIDENCIA habitual	Tiempo de residencia en el pueblo	Contribución que satisface		Clasificación como habitante
	Dia	Mes	Año	PUEBLO	PROVINCIA					Territorial — Pesetas	Industrial — Pesetas	
Madrona Pagés Maristany	4	Abril	1828	Masnou	Barcelona	Casada	Sin	Masnou	siempre	36'99	"	domiciliado
Pedro Maristany Font	15	Marzo	1822	id	id	id	Marino	id		"	"	vecino

OBSERVACIONES

PADRON GENERAL

Masnou 23 de Junio de 1889 104.

Fólio 104 Distrito 2º Barrio Calle de Pastillo núm. 14 piso núm.

Casa propia de D. Juan Alsina que vive calle en Barcelona num. piso

NOMBRES Y APELLIDOS	FECHA DEL NACIMIENTO			NATURALEZA		ESTADO	PROFESION	RESIDENCIA habitual	Tiempo de residencia en el pueblo	Contribución que satisface		Clasificación como habitante
	Dia	Mes	Año	PUEBLO	PROVINCIA					Territorial — Pesetas	Industrial — Pesetas	
Tomas Alsina Sensat	17	Mayo	1842	Masnou	Barcelona	Casado	Marino	Masnou	"	"	"	vecino
Madrona Pagés Orta	27	Mayo	1850	id	id	id	sin	id	siempre	"	"	domiciliado
Pedro Alsina Pagés	15	Julio	1875	id	id	Soltero	id	Barcelona	"	"	"	ide
Salvador Alsina Pagés	22	Setbre	1874	id	id	id	Aprendiz	id	"	"	"	ide
Tomas Alsina Pagés	13	Setbre	1876	id	id	id	sin	Masnou	siempre	"	"	ide
Hermenegilda Alsina Pagés	15	Enero	1882	id	id	id	idi	id	id	"	"	ide

OBSERVACIONES

PADRON GENERAL

Masnou 23 de Junio de 1889 105.

Fólio 105 Distrito 2º Barrio Calle de Castillo núm. piso núm.

Imp. F. Sanchez

Casa propia de D. Francisca Cullell que vive calle de Barcelona num. piso

NOMBRES Y APELLIDOS	FECHA DEL NACIMIENTO			NATURALEZA		ESTADO	PROFESION	RESIDENCIA habitual	Tiempo de residencia en el pueblo	Contribución que satisface		Clasificación como habitante
	Dia	Mes	Año	PUEBLO	PROVINCIA					Territorial — Pesetas	Industrial — Pesetas	
Josefa Vigas Canabi	14	Febrero	1833	Alella	Barcelona	Viuda	sin	Masnou	40 años	"	"	vecino
Juan Feu y Vigas	14	Febrero	1866	Masnou	id	Soltero	Terrestre	id	siempre	"	"	domiciliado
Maria Feu y Vigas	14	Febrero	1868	id	id	id	sin	id	id	"	"	id
Joaquin Feu y Vigas	25	Mayo	1877	id	id	id	id	id	id	"	"	id
Gregorio Feu y Vigas	20	Febrero	1874	id	id	id	id	id	id	"	"	id
Teresa Feu y Vigas	15	Octbre	1879	id	id	id	id	id	id	"	"	id

OBSERVACIONES

PADRON GENERAL

Masnou 23 de Junio de 1889 106.

Fólio 106 Distrito 2º Barrio ____ Calle de Rastello ____ núm. ____ piso ____ núm. ____

Casa propia de D. Francisca Cullell que vive calle de Barcelona núm. ____ piso ____

Imp. F. Sanchez

NOMBRES Y APELLIDOS	FECHA DEL NACIMIENTO			NATURALEZA		ESTADO	PROFESION	RESIDENCIA habitual	Tiempo de residencia en el pueblo	Contribución que satisface		Clasificación como habitante
	Dia	Mes	Año	PUEBLO	PROVINCIA					Territorial — Pesetas	Industrial — Pesetas	
José Vilá Olivet			1850	Masnou	Barcelona	Casado	Marino	Masnou	en viaje	„	„	vecino
Francisca Mogas Tuch			1857	id	id	id	sin	id	siempre	„	„	domiciliado
Francisca Vilá Mogas	7	Marzo	1879	id	id	soltera	id	id	id	„	„	id

OBSERVACIONES

PADRON GENERAL

Masnou 23 de Junio de 1889 107

Fólio 107 Distrito 2º Barrio Calle de Bastillo núm. 12 piso núm.

Imp. F. Sanchez

Casa propia de D. Teresa Sensat que vive calle Bastillo núm. 12 piso

NOMBRES Y APELLIDOS	FECHA DEL NACIMIENTO			NATURALEZA		ESTADO	PROFESION	RESIDENCIA habitual	Tiempo de residencia en el pueblo	Contribución que satisface		Clasificación como habitante
	Dia	Mes	Año	PUEBLO	PROVINCIA					Territorial — Pesetas	Industrial — Pesetas	
Teresa Sensat Maristany	15	Marzo	1827	Masnou	Barcelona	viuda	sin	Masnou	siempre	"	"	vecino
José Sala Sensat	22	Enero	1857	id	id	soltero	marino	Barcelona	"	.	.	ide
Gerardo Sala Sensat	5	Marzo	1866	id	id	id	Comerciante	id	.	.	.	domiciliado

OBSERVACIONES

PADRON GENE

Masnou 23 de Junio de 1889 108.

Fólio 108 Distrito 2º Barrio Calle de Castillo núm. 25 piso núm.

Casa propia de D. José Plá Millet que vive calle en Buenos Aires núm. piso

Imp. F. Sanchez

NOMBRES Y APELLIDOS	FECHA DEL NACIMIENTO			NATURALEZA		ESTADO	PROFESION	RESIDENCIA habitual	Tiempo de residencia en el pueblo	Contribución que satisface		Clasificación como habitante
	Dia	Mes	Año	PUEBLO	PROVINCIA					Territorial — Pesetas	Industrial — Pesetas	
Antonio Suñol Plá	13	Junio	1853	Masnou	Barcelona	Casado	Marino	Barcelona	2 años	"	"	vecino
Antonia Plá Manent	5	Enero	1864	id	id	id	sin	id	id	"	"	domiciliado
Feliciano Suñol Plá	8	Octbre	1887	Barcelona	id	Soltero	id	id	id	"	"	ide

OBSERVACIONES

PADRON GENERAL

Masnou 23 de Junio de 1889 109

Fólio 109 Distrito 3º Barrio Calle de Bastillo núm. 22 piso núm.

Imp. F. Sanchez

Casa propia de D. Dolores y Jaime Fontanills que vive calle Bastillo núm. 22 piso

NOMBRES Y APELLIDOS	FECHA DEL NACIMIENTO			NATURALEZA		ESTADO	PROFESION	RESIDENCIA habitual	Tiempo de residencia en el pueblo	Contribución que satisface		Clasificación como habitante
	Dia	Mes	Año	PUEBLO	PROVINCIA					Territorial — Pesetas	Industrial — Pesetas	
Jaime Fontanills Orta			67	Masnou	Barcelona	Soltero	Marino	en viaje	.	.	.	vecino
Dolores Fontanills Orta			1866	id	id	Casada	sin	Masnou	siempre	.	.	domiciliado
Pedro Ferrer Oliver	25	Mayo	1854	id	id	id	Marino	en viaje	.	.	.	vecino

OBSERVACIONES

PADRON GENERAL

Masnou 23 de Junio de 1889 110.

Fólio 110 Distrito 3º Barrio Calle de Castillo núm. 47 piso núm.

Casa propia de D. Juan Olivé que vive calle en Barcelona núm. piso

Imp. F. Sanchez

NOMBRES Y APELLIDOS	FECHA DEL NACIMIENTO			NATURALEZA		ESTADO	PROFESION	RESIDENCIA habitual	Tiempo de residencia en el pueblo	Contribución que satisface		Clasificación como habitante
	Dia	Mes	Año	PUEBLO	PROVINCIA					Territorial — Pesetas	Industrial — Pesetas	
Demetrio Roqueta Maristany	19	Octbre	1847	Masnou	Barcelona	Casado	Marino		en viaje	"	"	vecino
Rosa Maristany Millet	21	Marzo	1853	id	id	id	sin	Masnou	siempre	"	"	domiciliado
Rosita Roqueta Maristany	4	Julio	1877	id	id	Soltera	id	id	id	"	"	id
Demetrio Roqueta Maristany	17	Agosto	1885	id	id	id	id	id	id	"	"	id

OBSERVACIONES

PADRON GENERAL

Masnou 23 de Junio de 1889 111.

Fólio 111 Distrito 2º Barrio Calle de Castillo núm. 47 piso núm.

Casa propia de D. Juan Olivet que vive calle en Barcelona núm. piso

Imp. F. Sanchez

NOMBRES Y APELLIDOS	FECHA DEL NACIMIENTO			NATURALEZA		ESTADO	PROFESION	RESIDENCIA habitual	Tiempo de residencia en el pueblo	Contribución que satisface		Clasificación como habitante
	Dia	Mes	Año	PUEBLO	PROVINCIA					Territorial — Pesetas	Industrial — Pesetas	
José Maristany Elías	16	Setbre	1828	Masnou	Barcelona	Viudo	Marino	Masnou	en viaje	"	"	vecino
Josefa Maristany Millet	7	Julio	1864	id	id	Soltera	sin	id	siempre	"	"	domiciliado
Eladias Maristany Millet	30	Julio	1867	id	id	id	id	id	id	"	"	id

OBSERVACIONES

PADRON GENERAL

Masnou 23 de Junio de 1889 112.

Fólio 112 Distrito 3.º Barrio Calle de Rastillo núm. 43 piso núm.

Casa propia de D. Segundo Pagés que vive calle Rastillo núm. 43. piso

Imp. F. Sanchez

NOMBRES Y APELLIDOS	FECHA DEL NACIMIENTO			NATURALEZA		ESTADO	PROFESION	RESIDENCIA habitual	Tiempo de residencia en el pueblo	Contribución que satisface		Clasificación como habitante
	Dia	Mes	Año	PUEBLO	PROVINCIA					Territorial — Pesetas	Industrial — Pesetas	
Segundo Pagés Botey		Mayo	1819	Masnou	Barcelona	viudo	Marino	Masnou	"	"	"	vecino
Pedro Pagés Valenté		Mayo	1848	id	id	casado	id	id	"	"	"	id
Angela Roses Valenté	28	Abril	1853	id	id	id	sin	id	siempre	"	"	domiciliado
Pedro Pagés Roses	23	Julio	1878	id	id	soltero	id	id	id	"	"	id
Gabriel Pagés Roses	8	Junio	1880	id	id	id	id	id	id	"	"	id

OBSERVACIONES

PADRON GENERAL

Masnou 23 de Junio de 1889 113.

Fólio 113 Distrito 2º. Barrio Calle de Bastillo núm. 51 piso núm.

Casa propia de D. Agustina Pagés que vive calle Bastillo núm. 51 piso

Imp. F. Sanchez

NOMBRES Y APELLIDOS	FECHA DEL NACIMIENTO			NATURALEZA		ESTADO	PROFESION	RESIDENCIA habitual	Tiempo de residencia en el pueblo	Contribución que satisface		Clasificación como habitante
	Dia	Mes	Año	PUEBLO	PROVINCIA					Territorial — Pesetas	Industrial — Pesetas	
Antonio Pla Bertran	29	Setbre	1837	Masnou	Barcelona	casado	Marino	Masnou	"	"	"	vecino
Agustina Pages Bertran	21	Enero	1845	id	id	id	sin	id	siempre	21'72	"	domiciliado
Rosa Pla Pagés	30	Abril	1863	id	id	soltera	id	id	id	"	"	vecino

OBSERVACIONES

PADRON GENERAL

Masnou 23 de Junio de 1889 114.

Fólio 114 Distrito 3º Barrio Calle de Bastillo núm. 55 piso toda núm.

Casa propia de D. Agustín Maristany Mitjans que vive calle Bastillo num. 55 piso toda

Imp. F. Sanchez

NOMBRES Y APELLIDOS	FECHA DEL NACIMIENTO			NATURALEZA		ESTADO	PROFESION	RESIDENCIA habitual	Tiempo de residencia en el pueblo	Contribución que satisface		Clasificación como habitante
	Dia	Mes	Año	PUEBLO	PROVINCIA					Territorial — Pesetas	Industrial — Pesetas	
Agustín Maristany Mitjans	12	Octubre	1828	Masnou	Barcelona	Casado	Marino	Masnou	60 años	25%	"	vecino
Rita Maristany Garcia	29	Mayo	1837	id	id	id	Sin	id	siempre	"	"	domiciliado
Agustina Maristany Maristany	23	Abril	1862	id	id	id	id	id	id	"	"	vecino
Alberto Maristany Maristany	23	Junio	1866	id	id	Soltero	Marino	id	id	"	"	domiciliado
Francisco Maristany Maristany	7	Marzo	1872	id	id	id	Comercio	Barcelona		"	"	id
Rita Maristany Maristany	31	Enero	1875	id	id	id	Sin	Masnou	siempre	"	"	id
Gabriel Raspall Maristany	6	Mayo	1884	id	id	id	id	id	id	"	"	id

OBSERVACIONES

PADRON GENERAL

Masnou 23 de Junio de 1889 115.

Fólio 115 Distrito 2º Barrio Calle de Castillo núm. 59 piso núm.

Casa propia de D. Lorenzo Sampera que vive calle en Barcelona num. piso

Imp. F. Sanchez

NOMBRES Y APELLIDOS	FECHA DEL NACIMIENTO			NATURALEZA		ESTADO	PROFESION	RESIDENCIA habitual	Tiempo de residencia en el pueblo	Contribución que satisface		Clasificación como habitante
	Dia	Mes	Año	PUEBLO	PROVINCIA					Territorial — Pesetas	Industrial — Pesetas	
Pedro Roses Plá	20	Octubre	1854	Masnou	Barcelona	Casado	Marino	en viaje		"	"	vecino
Ubalda Pagés Valenti	28	Marzo	1859	id	id	id	Sin	Masnou	siempre	"	"	domiciliado
Carlos Roses Pagés	31	Agosto	1887	id	id	Soltero	id	id	id	"	"	id

OBSERVACIONES

PADRON GENERAL

Masnou 23 de Junio de 1889 116.

Fólio 116 Distrito 3º Barrio Calle de Rastello núm. 82 piso núm.

Casa propia de D. Salvador Llimona que vive calle num. piso

Imp. F. Sanchez

NOMBRES Y APELLIDOS	FECHA DEL NACIMIENTO			NATURALEZA		ESTADO	PROFESION	RESIDENCIA habitual	Tiempo de residencia en el pueblo	Contribución que satisface		Clasificación como habitante
	Dia	Mes	Año	PUEBLO	PROVINCIA					Territorial — Pesetas	Industrial — Pesetas	
Gerardo Ramon Matas	20	Febrero	1845	Masnou	Barcelona	casado	Comercio	Masnou	Temporadas	"	"	vecino
Julia Cerdá Llanas	26	Febrero	1854	Barcelona	id	id	sin	id	id	"	"	domiciliado
Julio Ramon Cerdá	3	Octbre	1877	Caldetas	id	soltero	id	id	id	"	"	id
Maria Ramon Cerdá	3	Marzo	1879	Barcelona	id	id	id	id	id	"	"	id

OBSERVACIONES

PADRON GENERAL

Masnou 23 de Junio de 1889 117.

Fólio 117 Distrito 3º Barrio Calle de Rastillo núm. 91 piso núm.

Casa propia de D. Pedro Jové que vive calle Rastillo num. piso

Imp. F. Sanchez

NOMBRES Y APELLIDOS	FECHA DEL NACIMIENTO			NATURALEZA		ESTADO	PROFESION	RESIDENCIA habitual	Tiempo de residencia en el pueblo	Contribución que satisface		Clasificación como habitante
	Dia	Mes	Año	PUEBLO	PROVINCIA					Territorial — Pesetas	Industrial — Pesetas	
Pedro José Fabregas			1832	Masnou	Barcelona	Casado	Marino	Masnou	~	15'55	"	vecino
Teresa Truch Bertran	12	Novbre	1838	id	id	id	sin	id	siempre	"	"	domiciliado
Francisco Jové Truch		Dicbre	1863	id	id	Soltero	Tonelero	id	id	"	"	vecino
Carmen Jové Truch	3	Mayo	1871	id	id	id	sin	id	id	"	"	domiciliado

OBSERVACIONES

PADRON GENERAL

Masnou 27 de Junio de 1889 118

Fólio 118 Distrito 2º Barrio Calle de Bastillo núm. 25 piso núm.

Casa propia de D. Ventura Roca que vive calle Bastillo num. piso

NOMBRES Y APELLIDOS	FECHA DEL NACIMIENTO Dia	Mes	Año	NATURALEZA PUEBLO	PROVINCIA	ESTADO	PROFESION	RESIDENCIA habitual	Tiempo de residencia en el pueblo	Contribución que satisface Territorial — Pesetas	Industrial — Pesetas	Clasificación como habitante
Ventura Roca Maristany			1822	Masnou	Barcelona	viudo	Marino	Masnou	„	15'78	„	vecino
Esteban Matas Curell			1852	id	id	casado	id	id	„	„	„	id
Rosa Roca Curell	5	Enero	1852	id	id	id	sin	id	siempre	„	„	domiciliado
Esteban Matas Roca	27	Abril	1872	id	id	soltero	Panadero	Barcelona	„	„	„	id
Josefa Matas Roca	12	Octbre	1878	id	id	id	sin	Masnou	siempre	„	„	id
Merita Matas Roca	9	Mayo	1879	id	id	id	id	id	id	„	„	id

OBSERVACIONES

PADRON GENERAL

Masnou 23 de Junio de 1889 119

Fólio 119 Distrito 3º Barrio Calle de Castillo núm. 37 piso núm.

Casa propia de D. Tomas Coll Alsina que vive calle num. piso

Imp. F. Sanchez

NOMBRES Y APELLIDOS	FECHA DEL NACIMIENTO			NATURALEZA		ESTADO	PROFESION	RESIDENCIA habitual	Tiempo de residencia en el pueblo	Contribución que satisface		Clasificación como habitante
	Dia	Mes	Año	PUEBLO	PROVINCIA					Territorial — Pesetas	Industrial — Pesetas	
Gertrudis Maristany Truch	15	Mayo	1831	Masnou	Barcelona	Casada	sin	Masnou	siempre	"	"	vecinas

OBSERVACIONES

PADRON GENERAL

Masnou 23 de Junio de 1889 120.

Fólio 120 Distrito 2º Barrio Calle de Castillo núm. 99 piso núm.

Casa propia de D. Pedro Maristany que vive calle núm. 99 piso

Imp. F. Sanchez

NOMBRES Y APELLIDOS	FECHA DEL NACIMIENTO			NATURALEZA		ESTADO	PROFESION	RESIDENCIA habitual	Tiempo de residencia en el pueblo	Contribución que satisface		Clasificación como habitante
	Dia	Mes	Año	PUEBLO	PROVINCIA					Territorial — Pesetas	Industrial — Pesetas	
Pedro Maristany Teuch	22	Dicbre	1824	Masnou	Barcelona	Casado	Marino	Masnou	"	1735	"	vecino
Francisca Barba Roses	16	Julio	1826	id	id	id	sin	id	siempre	"	"	domiciliado
Pedro Maristany Barba	17	Enero	1859	id	id	Soltero	Marino	id	"	"	"	vecino
Filomena Maristany Barba	8	Febrero	1864	id	id	id	sin	id	siempre	"	"	id
Francisca Maristany Barba	17	Marzo	1869	id	id	id	id	id	id	"	"	domiciliado

OBSERVACIONES

PADRON GENERAL

Masnou 23 de Junio de 1889

121.

Fólio 121 Distrito 2º Barrio Calle de Bastillo núm. 121 piso núm.

Casa propia de D. Juan Duran que vive calle Bastillo núm. 121 piso

Imp. F. Sanchez

NOMBRES Y APELLIDOS	FECHA DEL NACIMIENTO			NATURALEZA		ESTADO	PROFESION	RESIDENCIA habitual	Tiempo de residencia en el pueblo	Contribución que satisface		Clasificación como habitante
	Dia	Mes	Año	PUEBLO	PROVINCIA					Territorial — Pesetas	Industrial — Pesetas	
Juan Duran Andiñach	11	Xbre	1815	Teyá	Barcelona	Casado	Arriero	Masnou	49 años	23'49	"	vecino
Teresa Mora Roses	21	Dicbre	1815	Masnou	id	id	sin	id	siempre	"	"	domiciliado
Esteban Duran Amat		Marzo	1868	id	id	Soltero	Arriero	id	id	"	"	ids

OBSERVACIONES

PADRON GENERAL

Masnou 22 de Junio de 1889 122.

Fólio 122 Distrito 2º Barrio Calle de Castillo núm. 105 piso bajo núm.

Casa propia de D. Andres Palau calle núm. piso

Imp. F. Sanchez

NOMBRES Y APELLIDOS	FECHA DEL NACIMIENTO			NATURALEZA		ESTADO	PROFESION	RESIDENCIA habitual	Tiempo de residencia en el pueblo	Contribución que satisface		Clasificación como habitante
	Dia	Mes	Año	PUEBLO	PROVINCIA					Territorial — Pesetas	Industrial — Pesetas	
Bartolomé Canné Lleralt	29	Marzo	1861	Benavent	Lerida	Casado	Militar	Masnou	7 meses	"	"	vecino
Ana Rigo y Mas	10	Octbre	1863	Felanitx	Baleares	id	sin	id	id	"	"	domiciliado

OBSERVACIONES

PADRON GENERAL

Masnou 23 de Junio de 1889 123.

Fólio 123 Distrito 2º Barrio Calle de Rastillo núm. 107 piso bajo núm.

Imp. F. Sanchez

Casa propia de D. Andres Palau que vive calle Lavadero núm. piso

NOMBRES Y APELLIDOS	FECHA DEL NACIMIENTO			NATURALEZA		ESTADO	PROFESION	RESIDENCIA habitual	Tiempo de residencia en el pueblo	Contribución que satisface		Clasificación como habitante
	Dia	Mes	Año	PUEBLO	PROVINCIA					Territorial — Pesetas	Industrial — Pesetas	
Antonio Sayol Casals	28	Junio	1811	Masnou	Barcelona	Casado	sin	Masnou	siempre	"	"	vecino
Rosa Coll Alsina	26	Enero	1813	id.	id	id	id	id	id	"	"	domiciliado

OBSERVACIONES

PADRON GENERAL

Masnou 23 de Junio de 1889 124.

Fólio 124 Distrito 2º Barrio Calle de Bastillo núm. 102 piso núm.

Casa propia de D. Andres Palau calle Lavadero núm. piso

Imp. F. Sanchez

NOMBRES Y APELLIDOS	FECHA DEL NACIMIENTO			NATURALEZA		ESTADO	PROFESION	RESIDENCIA habitual	Tiempo de residencia en el pueblo	Contribución que satisface		Clasificación como habitante
	Dia	Mes	Año	PUEBLO	PROVINCIA					Territorial — Pesetas	Industrial — Pesetas	
Jose Bofill Ventura	25	Novbre	1860	Badalona	Barcelona	Casado	Tonelero	Masnou	6 años	"	"	vecino
Teresa Jové Tuch		Setbre	1868	Masnou	id	id	sin	id	siempre	.	.	domiciliado

OBSERVACIONES

PADRON GENERAL

Masnou 23 de Junio de 1889 125.

Fólio 125 Distrito 1º Barrio ... Calle de Castillo núm. 111 piso ... núm. ...

Casa propia de D. Andres Palau que vive calle Lavadero num. ... piso ...

Imp. F. Sanchez

NOMBRES Y APELLIDOS	FECHA DEL NACIMIENTO			NATURALEZA		ESTADO	PROFESION	RESIDENCIA habitual	Tiempo de residencia en el pueblo	Contribución que satisface		Clasificación como habitante
	Dia	Mes	Año	PUEBLO	PROVINCIA					Territorial — Pesetas	Industrial — Pesetas	
Francisco Font Benet			1842	Barceloneta	Barcelona	Casado	Labrador	Masnou	17 años	„	„	vecino
Mariangela Guardia Cirera	11	Dicbre	1848	Vallromanas	id	id	sin	id	30 id	„	„	domiciliado
Vicente Font Guardia	11	Dicbre	1873	Masnou	id	Soltero	id	id	siempre	„	„	ide
Angelita Font Guardia	4	Octbre	1883	id	id	id	id	id	id	„	„	ide

OBSERVACIONES

PADRON GENERAL

Masnou 27 de Junio de 1889 126.

Fólio 126 Distrito 2.º Barrio Calle de Rastillo núm. 113 piso núm.

Casa propia de D. Fernando Calvó que vive calle Rastillo num. 113 piso

Imp. F. Sanchez

NOMBRES Y APELLIDOS	FECHA DEL NACIMIENTO			NATURALEZA		ESTADO	PROFESION	RESIDENCIA habitual	Tiempo de residencia en el pueblo	Contribución que satisface		Clase de hab.
	Dia	Mes	Año	PUEBLO	PROVINCIA					Territorial — Pesetas	Industrial — Pesetas	
Fernanda Calvó Font			1847	Mataró	Barcelona	Casado	Panadero	Masnou	13 años	"	16	vecino
Antonia Manuel Pinyol		Mayo	1847	Masnou	id	id	sin	id	siempre	"	"	domiciliado
Lucia Calvó Sala			1876	Mataró	id	Soltera	id	id	13 años	"	"	id
José Calvó Sala			1878	Masnou	id	id	id	id	siempre	"	"	id
Carmen Calvó Manuel	8	Enero	1880	id	id	id	id	id	id	"	"	id
Simón Calvó Manuel	29	Junio	1883	id	id	id	id	id	id	"	"	id

OBSERVACIONES

PADRON GENERAL

Masnou 23 de Junio de 1889 127.

Fólio 127 Distrito 2º Barrio ... Calle de Rastillo núm. 117 piso ... núm. ...

Casa propia de D. Jose Novell que vive calle Rastillo num. 117 piso ...

Imp. F. Sanchez

NOMBRES Y APELLIDOS	FECHA DEL NACIMIENTO			NATURALEZA		ESTADO	PROFESION	RESIDENCIA habitual	Tiempo de residencia en el pueblo	Contribución que satisface		Clasificación como habitante
	Dia	Mes	Año	PUEBLO	PROVINCIA					Territorial — Pesetas	Industrial — Pesetas	
Jose Novell Casajuana			1841	Canet	Barcelona	casado	Albañil	Masnou	28 años	14'63	"	vecino
Teresa Viñallonga Puig	8	Agosto	1841	Montornés	id	id	sin	id	32 id	"	"	domiciliado
Rosa Novell viñallonga	29	Marzo	1866	Masnou	id	Soltera	id	id	siempre	"	"	ido
Isidro Novell Viñallonga	27	Enero	1868	id	id	id	Albañil	id	id	"	"	ido
Jaime Novell Viñallonga	17	Julio	1881	id	id	id	sin	id	id	"	"	ido

OBSERVACIONES

PADRON GENERAL

Masnou 23 de Junio de 1889 128.

Fólio 128 Distrito 2º Barrio ____ Calle de Bastillo núm. 117 piso ____ núm. ____

Casa propia de D. Jose Xonell que vive calle Bastillo num. 117 piso ____

Imp. F. Sanchez

NOMBRES Y APELLIDOS	FECHA DEL NACIMIENTO Dia	Mes	Año	NATURALEZA PUEBLO	PROVINCIA	ESTADO	PROFESION	RESIDENCIA habitual	Tiempo de residencia en el pueblo	Contribución que satisface Territorial — Pesetas	Industrial — Pesetas	Clasificación como habitante
Pedro Iern Roses			1835	Masnou	Barcelona	Casado	Marino	Cienfuegos	6 años	"	"	vecino
Antonia Monferrer Pijoan	1	Mayo	1843	id	id	id	sin	Masnou	siempre	"	"	domiciliado
Pedro Iern Monferrer	25	Dicbre	1865	id	id	soltero	Marino	Cienfuegos	4 años	"	"	ida
Josefa Iern Monferrer	1	Enero	1873	id	id	id	sin	Masnou	siempre	"	"	id
Francisca Monferrer Pijoan			1840	id	id	id	id	id	id	"	"	vecino

OBSERVACIONES

PADRON GENERAL

Masnou 23 de Junio de 1889 129.

Fólio 129 Distrito 3.º Barrio Calle de S. Antonio núm. 1 piso núm.

Casa propia de D. Gertrudis Noms que vive calle S. Antonio num. 1 piso

Imp. F. Sanchez

NOMBRES Y APELLIDOS	FECHA DEL NACIMIENTO			NATURALEZA		ESTADO	PROFESION	RESIDENCIA habitual	Tiempo de residencia en el pueblo	Contribución que satisface		Clasificación como habitante
	Dia	Mes	Año	PUEBLO	PROVINCIA					Territorial — Pesetas	Industrial — Pesetas	
Gertrudis Noms		Marzo	1829	Masnou	Barcelona	viuda	sin	Masnou	siempre	"	"	vecina
Antonia Maristany Noms	10	Mayo	1862	id	id	soltera	id	id	id	"	"	id
Teresa Maristany Noms	26	Abril	1864	id	id	id	id	id	id	"	"	id
Pedro Maristany Noms	4	Julio	1866	id	id	id	Marino	en viaje	"	"	"	domiciliado
Jaime Maristany Noms	20	Enero	1869	id	id	id	Droguero	Barcelona	.	"	.	id

OBSERVACIONES

PADRON GENERAL

Masnou 22 de Junio de 1889 130.

Fólio 130 Distrito 2º Barrio Calle de S. Antonio núm. 3 piso núm.

Imp. F. Sanchez

Casa propia de D. Josefa Maristany que vive calle S Antonio num. 3 piso

NOMBRES Y APELLIDOS	FECHA DEL NACIMIENTO			NATURALEZA		ESTADO	PROFESION	RESIDENCIA habitual	Tiempo de residencia en el pueblo	Contribución que satisface		Clasificación como habitante
	Dia	Mes	Año	PUEBLO	PROVINCIA					Territorial — Pesetas	Industrial — Pesetas	
Josefa Maristany Monserrat	15	Julio	1847	Masnou	Barcelona	Casada	sin	Masnou	siempre	"	"	domiciliado
José Curell Bertran		Setbre	1844	id	id	id	Marino	en viaje		"	"	vecino
Francisco Curell Maristany	25	Dicbre	1876	id	id	Soltero	id	Montevideo		"	"	domiciliado
Josefa Curell Maristany	12	Marzo	1880	id	id	id	sin	Masnou	siempre	"	"	ido.

OBSERVACIONES

PADRON GENERAL

Masnou 23 de Junio de 1889 131.

Fólio 131 Distrito 3º Barrio Calle de S. Antonio núm. 5 piso núm.

Casa propia de D. Antonia Maristany que vive calle S. Antonio num. 5 piso

Imp. F. Sanchez

NOMBRES Y APELLIDOS	FECHA DEL NACIMIENTO			NATURALEZA		ESTADO	PROFESION	RESIDENCIA habitual	Tiempo de residencia en el pueblo	Contribución que satisface		Clasificación como habitante
	Dia	Mes	Año	PUEBLO	PROVINCIA					Territorial — Pesetas	Industrial — Pesetas	
Antonia Maristany Monferrer		Setbre	1846	Masnou	Barcelona	Casada	Sin	Masnou	siempre	"	"	vecino
Ramon Alsina Maristany	10	Junio	1876	id	id	Soltero	Tonelero	id	id	"	"	domiciliado
Maria Alsina Maristany	18	Marzo	1879	id	id	id	Sin	id	id	"	"	ido

OBSERVACIONES

PADRON GENERAL

Masnou 27 de Junio de 1889 132.

Fólio 132 Distrito 3º Barrio Calle de S. Antonio núm. 6 piso núm.

Casa propia de D. Rosa Alsina que vive calle en Barcelona num. piso

Imp. F. Sanchez

NOMBRES Y APELL	FECHA DEL NACIMIENTO			NATURALEZA		ESTADO	PROFESION	RESIDENCIA habitual	Tiempo de residencia en el pueblo	Contribución que satisface		Clasificación como habitante
	Dia	Mes	Año	PUEBLO	PROVINCIA					Territorial — Pesetas	Industrial — Pesetas	
Antonio Coll Sala	29	Junio	1824	Masnou	Barcelona	Viudo	Panadero	Masnou	siempre	"	"	vecino
Jaime Coll Urbiñana	25	Noviembre	1852	id	id	Casado	id	id	id	"	25	ido
Amelia Olivé Duran	23	Junio	1866	id	id	id	sin	id	id	"	"	domiciliado
Luis Coll Urbiñana	5	Abril	1866	id	id	Soltero	Tonelero	id	id	"	"	ido
Antonia Coll Urbiñana	21	Febrero	1870	id	id	id	sin	id	id	"	"	ido
Josefa Coll Urbiñana	30	Octubre	1872	id	id	id	id	id	id	"	"	ido

OBSERVACIONES

PADRON GENERAL

Masnou 23 de Junio de 1889 133.

Fólio 133 Distrito 1º Barrio Calle de S. Antonio núm. 9. piso núm.

Casa propia de D. Anas Sensat que vive calle en Barcelona num. piso

Imp. F. Sanchez

NOMBRES Y APELLIDOS	FECHA DEL NACIMIENTO Dia	Mes	Año	NATURALEZA PUEBLO	PROVINCIA	ESTADO	PROFESION	RESIDENCIA habitual	Tiempo de residencia en el pueblo	Contribución que satisface Territorial — Pesetas	Industrial — Pesetas	Clasificación como habitante
Virginia Rosés Sensat	23	Enero	1843	Masnou	Barcelona	Viuda	sin	Masnou	siempre	"	"	vecino
Tomas Font Rosés	25	Agosto	1869	id	id	Soltero	Estudiante	Barcelona	"	"	"	domiciliado
Josefa Font Rosés	15	Marzo	1875	id	id	id	sin	Masnou	siempre	"	"	id
Teresa Font Rosés	3	Mayo	1877	id	id	id	id	id	id	"	"	id

OBSERVACIONES

PADRON GENERAL

Masnou 23 de Junio de 1889 134

Fólio 134 Distrito 1.º Barrio Calle de S. Antonio núm. 11 piso núm.

Casa propia de D. Gabriel Alsina que vive calle num. piso

Imp. F. Sanchez

NOMBRES Y APELLIDOS	FECHA DEL NACIMIENTO			NATURALEZA		ESTADO	PROFESION	RESIDENCIA habitual	en el	Contribución que satisface		Clasificación como habitante
	Dia	Mes	Año	PUEBLO	PROVINCIA					Territorial — Pesetas	Industrial — Pesetas	
Leonor Alsina Llampallas	20	Marzo	1845	Masnou	Barcelona	casada	sin	Masnou	siempre	"	"	vecino

OBSERVACIONES

PADRON GENERAL

Masnou 23 de Junio de 1889 135.

Fólio 135 Distrito 3º Barrio Calle de S. Antonio núm. 14 piso núm.

Casa propia de D. Antonia Maristany que vive calle en Barcelona núm. piso

Imp. F. Sanchez

NOMBRES Y APELLIDOS	FECHA DEL NACIMIENTO			NATURALEZA		ESTADO	PROFESION	RESIDENCIA habitual	Tiempo de residencia en el pueblo	Contribución que satisface		Clasificación como habitante
	Dia	Mes	Año	PUEBLO	PROVINCIA					Territorial — Pesetas	Industrial — Pesetas	
Ricardo Pagés Bertran	23	Marzo	1863	Masnou	Barcelona	Casado	Marino	Barcelona	Temporada	"	"	Vecino
Antonia Maristany Roger	11	Setbre	1867	id	id	id	Sin	id	id	"	"	Domiciliado
Ricardo Pagés Maristany	2	Mayo	1885	Barcelona	id	Soltero	id	id	id	"	"	ído
Antonia Pagés Maristany	22	Dicbre	1886	id	id	id	id	id	id	"	"	ído

OBSERVACIONES

PADRON GENERAL

Fólio 136 Distrito 3º Barrio Calle de S. Antonio núm. 15 piso núm.

ou 23 de Junio de 1889 136.

Casa propia de D. Mariangela Cunell que vive calle S. Jaime núm. 6 piso

Imp. F. Sanchez

NOMBRES Y APELLIDOS	FECHA DEL NACIMIENTO			NATURALEZA		ESTADO	PROFESION	RESIDENCIA habitual	Tiempo de residencia en el pueblo	Contribución que satisface		Clasificación como habitante
	Dia	Mes	Año	PUEBLO	PROVINCIA					Territorial — Pesetas	Industrial — Pesetas	
Buenaventura Simó Escofet	13	Febrero	1849	Vilanova Geltrú	Barcelona	casado	Jornalero	Marnou	20 meses	"	"	vecino
Josepa Bertran Martí	26	Agosto	1868	Martorell	id	Soltera	Sin	id	id	"	"	ido
Buenaventura Bertran Martí	12	Marzo	1884	S. Martín	id	id	id	id	id	"	"	domiciliado
Norberta Bertran Martí	26	Marzo	1885	Arenys de Mar	id	id	id	id	id	"	"	id

OBSERVACIONES

PADRON GENERAL

Masnou 23 de Junio de 1889 137.

Fólio 137 Distrito 3º Barrio Calle de S. Antonio núm. 16 piso núm.

Casa propia de D. Jaime Busquí que vive calle S. Antonio núm. 16 piso

Imp. F. Sanchez

NOMBRES Y APELLIDOS	FECHA DEL NACIMIENTO			NATURALEZA		ESTADO	PROFESION	RESIDENCIA habitual	Tiempo de residencia en el pueblo	Contribución que satisface		Clasificación como habitante
	Dia	Mes	Año	PUEBLO	PROVINCIA					Territorial — Pesetas	Industrial — Pesetas	
Jaime Busquí Fabregas	25	Febrero	1845	Masnou	Barcelona	Casado	Tonelero	Masnou	siempre	"	16	vecino
Madrona Coll Urbiñana	6	Enero	1852	id	id	id	sin	id	id	"	"	domiciliado
Maria Fabregas Gern		Febrero	1810	id	id	Viuda	id	id	id	"	"	vecino
Maria Busquí Coll	24	Setbre	1873	id	id	soltera	id	id	id	"	"	domiciliado
Jaime Busquí Coll	25	Junio	1876	id	id	id	id	id	id	"	"	ido

OBSERVACIONES

PADRON GENERAL

snou 23 de Junio de 1889 138.

Fólio 138 Distrito 3º Barrio Calle de S. Antonio núm. 16 piso 1º núm.

Casa propia de D. Gerardo Alsina que vive calle en Barcelona núm. piso

Imp. F. Sanchez

NOMBRES Y APELLIDOS	FECHA DEL NACIMIENTO			NATURALEZA		ESTADO	PROFESION	RESIDENCIA habitual	Tiempo de residencia en el pueblo	Contribución que satisface		Clasificación como habitante
	Dia	Mes	Año	PUEBLO	PROVINCIA					Territorial — Pesetas	Industrial — Pesetas	
Manuel Picos Fleira	19	Octbre	1816	Mugardos	Coruña	casado	Marino	Mataro	45 años	"	"	vecino.
Maria Bern Fontanills	15	Setbre	1814	Mataro	Barcelona	id	sin	id	siempre	"	"	domiciliado

OBSERVACIONES

PADRON GENERAL

Masnou 23 de Junio de 1889 139.

Fólio 139 Distrito 1º Barrio Calle de S. Antonio núm. 16 piso 2º núm.

Casa propia de D. Gerardo Alsina que vive calle en Barcelona núm. piso

Imp. F. Sanchez

NOMBRES Y APELLIDOS	FECHA DEL NACIMIENTO			NATURALEZA		ESTADO	PROFESION	RESIDENCIA habitual	Tiempo de residencia en el pueblo	Contribución que satisface		Clasificación como habitante
	Dia	Mes	Año	PUEBLO	PROVINCIA					Territorial — Pesetas	Industrial — Pesetas	
Jaime Canals Roca	29	Setbre	1842	Bigas	Barcelona	casado	Labrador	Masnou	5 años	"	"	vecino
Francisca Roger Roura	2	Octbre	1860	S. Pol	id	id	sin	id	13 id	"	"	domiciliado
Timoteo Canals Roger	24	Enero	1886	Masnou	id	Soltero	id	id	id	"	"	ids

OBSERVACIONES

PADRON GENERAL

Masnou 23 de Junio de 1889 140.

Fólio 140 Distrito 1º Barrio Calle de S. Antonio núm. 19. piso núm.

Casa propia de D. Juan Alsina Gil que vive calle en Barcelona num. piso

NOMBRES Y APELLIDOS	FECHA DEL NACIMIENTO			NATURALEZA		ESTADO	PROFESION	RESIDENCIA habitual	Tiempo de residencia en el pueblo	Contribución que satisface		Clase como habitante
	Día	Mes	Año	PUEBLO	PROVINCIA					Territorial — Pesetas	Industrial — Pesetas	
Pedro Isern Maristany		Abril	1844	Masnou	Barcelona	Casado	Marino		en viaje	"	"	Vecino
Luisa Maristany Soms	15	Abril	1854	id	id	id	sin	Masnou	siempre	"	"	domiciliado
Josefa Isern Maristany	12	Octbre	1879	id	id	Soltera	id	id	id	"	"	id

OBSERVACIONES

PADRON GENERAL

Masnou 21 de Junio de 1889 141.

Fólio 141 Distrito 1.º Barrio Calle de S. Antonio núm. 21 piso núm.

Casa propia de D. Salvador Maristany que vive calle Deseadas num. piso

Imp. F. Sanchez

NOMBRES Y APELLIDOS	FECHA DEL NACIMIENTO			NATURALEZA		ESTADO	PROFESION	RESIDENCIA habitual	Tiempo de residencia en el pueblo	Contribución que satisface		Clasificación como habitante
	Dia	Mes	Año	PUEBLO	PROVINCIA					Territorial — Pesetas	Industrial — Pesetas	
Juan Oliver Duran		Enero	1854	Masnou	Barcelona	Casado	Marino		En viaje	"	"	vecino
Rosa Roses Plá	8	Setbre	1854	id	id	id	sin	Masnou	siempre	"	"	domiciliado
Juan Oliver Roses	26	Julio	1883	id	id	soltero	id	id	id	"	"	id
Francisca Oliver Roses	29	Enero	1886	id	id	id	id	id	id	"	"	id
Francisca Plá Cruch	13	Julio	1816	id	id	Viuda	id	id	id	"	"	vecino

OBSERVACIONES

PADRON GENERAL

Masnou 23 de Junio de 1889 142.

Fólio 142 Distrito 3º Barrio calle de S. Antonio núm. 23 piso toda núm.

Imp. F. Sanchez

Casa propia de D. Francisco Maristany Garcia *que vive calle* S. Antonio *num.* 23 *piso* toda

NOMBRES Y APELLIDOS	FECHA DEL NACIMIENTO			NATURALEZA		ESTADO	PROFESION	RESIDENCIA habitual	Tiempo de residencia en el pueblo	Contribución que satisface		Clasificación como habitante
	Dia	Mes	Año	PUEBLO	PROVINCIA					Territorial — Pesetas	Industrial — Pesetas	
Francisco Maristany Garcia	29	Marzo	1846	Masnou	Barcelona	soltero	marino	Masnou	siempre	13'69	„	vecino

OBSERVACIONES

PADRON GENERAL

Masnou 23 de Junio de 1889 143.

Fólio 143 Distrito 1.º Barrio Calle de S. Antonio núm. 27 piso núm.

Imp. F. Sanchez

Casa propia de D. Rafael Rius que vive calle S. Antonio num. 27 piso

NOMBRES Y APELLIDOS	FECHA DEL NACIMIENTO			NATURALEZA		ESTADO	PROFESION	RESIDENCIA habitual	Tiempo de residencia en el pueblo	Contribución que satisface		Clasificación como habitante
	Dia	Mes	Año	PUEBLO	PROVINCIA					Territorial — Pesetas	Industrial — Pesetas	
Rafael Rius Pagés		Octbre	1838	Masnou	Barcelona	Soltero	Marino	Masnou	siempre	13'65	"	vecino
Nemesia Rius Pagés		Marzo	1840	cd	cd	id	sin	id	cd	"	"	ido

OBSERVACIONES

PADRON GENERAL

Masnou 23 de Junio de 1889 144.

Folio 144 Distrito 3.º Barrio Calle de S. Antonio núm. 28 piso núm.

Propia de D. Jacinto Hombravellal que vive calle de Barcelona núm. piso

Imp. F. Sanchez

NOMBRES Y APELLIDOS	FECHA DEL NACIMIENTO Dia	Mes	Año	NATURALEZA PUEBLO	PROVINCIA	ESTADO	PROFESION	RESIDENCIA habitual	Tiempo de residencia en el pueblo	Contribución que satisface Territorial — Pesetas	Industrial — Pesetas	Clasificación como habitante
Carmen Plá Beltran	26	Dicbre	1839	Masnou	Barcelona	Casada	sin	Masnou	siempre	"	"	domiciliado
Gabriel Sanjuan Ramentol			1832	id	id	id	Marino	en viaje		"	"	vecino
Pedro Sanjuan Plá	3	Abril	1875	id	id	soltero	sin	Masnou	siempre	"	"	domiciliado
Francisco Sanjuan Plá	7	Setbre	1880	id	id	id	id	id	id	"	"	ido
Consuelo Sanjuan Ramentol		Marzo	1849	id	id	id	id	id	id	"	"	vecino

OBSERVACIONES

PADRON GENERAL

Masnou 21 de Junio de 1889 145.

Fólio 145 Distrito 3º Barrio Calle de S. Antonio núm. 22 piso núm.

Casa propia de D. Jacinto Hombravella que vive calle de Barcelona núm. piso

Imp. F. Sanchez

NOMBRES Y APELLIDOS	FECHA DEL NACIMIENTO Dia	Mes	Año	NATURALEZA PUEBLO	PROVINCIA	ESTADO	PROFESION	RESIDENCIA habitual	Tiempo de residencia en el pueblo	Contribución que satisface Territorial — Pesetas	Industrial — Pesetas	Clasificación como habitante
Pedro Basar Roca	4	Setbre	1828	Masnou	Barcelona	Casado	Marino	Masnou	2 meses	,	,	Vecino
Margarita Mirambell Martí	28	Abril	1837	id	id	id	sin	id	siempre	,	,	domiciliado
Juan Basar Mirambell	3	Marzo	1866	id	id	soltero	id	id	id	,	,	id
Josefa Basar Mirambell	7	Junio	1871	id	id	id	id	id	id	,	,	id
Enrique Basar Mirambell	12	id	1873	id	id	id	Tejedor	id	id	,	,	id
Eleonor Basar Mirambell	18	Dcbre	1875	id	id	id	sin	id	id	,	,	id
Pedro Basar Mirambell	12	Octbre	1880	id	id	id	id	id	id	,	,	id

OBSERVACIONES

PADRON GENERAL

...snou 21 de Junio de 1889 146.

Fólio 146 Distrito 3º Barrio Calle de S. Antonio núm. 33 piso núm.

Casa propia de D. Rosa Pagés que vive calle S. Antonio núm. 33 piso

Imp. F. Sanchez

NOMBRES Y APELLIDOS	FECHA DEL NACIMIENTO			NATURALEZA		ESTADO	PROFESION	RESIDENCIA habitual	Tiempo de residencia en el pueblo	Contribución que satisface		Clasificación como habitante
	Dia	Mes	Año	PUEBLO	PROVINCIA					Territorial — Pesetas	Industrial — Pesetas	
Martín Dorca y Sort	29	Junio	1837	Masanet de Cabrenys	Gerona	Casado	Empleado	Manou	11 años	"	"	Vecino
Rosa Grau y Martínez	3	Mayo	1829	Bigas	Barcelona	id	Sin	id	33 id	-	"	domiciliado

OBSERVACIONES

PADRON GENERAL

Masnou 23 de Junio de 1889 147

Fólio 147 Distrito 3º Barrio Calle de Dorotea núm. 1 piso núm.

Casa propia de D. Salvador Saragossa que vive calle en Pineda núm. piso

Imp. F. Sanchez

NOMBRES Y APELLIDOS	FECHA DEL NACIMIENTO			NATURALEZA		ESTADO	PROFESION	RESIDENCIA habitual	Tiempo de residencia en el pueblo	Contribución que satisface		Clasificación como habitante
	Dia	Mes	Año	PUEBLO	PROVINCIA					Territorial — Pesetas	Industrial — Pesetas	
Arminda Pagès Estapé	10	Julio	1839	Masnou	Barcelona	Soltero	sin	Masnou	siempre	"	"	vecino

OBSERVACIONES

PADRON GENERAL

Masnou 23 de Junio de 1889

148.

Fólio 148 Distrito 1.º Barrio Calle de Oriental núm. 2 piso núm.

Casa propia de D. Juan Sarriera Anglada que vive calle Oriental núm. 2 piso

Imp. F. Sanchez

NOMBRES Y APELLIDOS	FECHA DEL NACIMIENTO			NATURALEZA		ESTADO	PROFESION	RESIDENCIA habitual	Tiempo de residencia en el pueblo	Contribución que satisface		Clasificación como habitante
	Dia	Mes	Año	PUEBLO	PROVINCIA					Territorial — Pesetas	Industrial — Pesetas	
Juan Sarriera Anglada		Febrero	1826	Masnou	Barcelona	Casado	Marino	Masnou	siempre	9'33	"	vecino
Gertrudis Sabates Ramentol	25	Junio	1826	Argentona	id	id	sin	id	40 años	"	"	domiciliado
Juan Sarriera Sabates	15	Marzo	1856	Masnou	id	Soltero	Tonelero	id	siempre	"	"	vecino

OBSERVACIONES

PADRON GENERAL

Masnou 23 de Junio de 1889

149.

Fólio 149 Distrito 3º Barrio Calle de Oriental núm. 3 piso bajo núm.

Imp. F. Sanchez

Casa propia de D. Francisca Llimona que vive calle Oriental núm. 3 piso bajo

NOMBRES Y APELLIDOS	FECHA DEL NACIMIENTO			NATURALEZA		ESTADO	PROFESION	RESIDENCIA habitual	Tiempo de residencia en el pueblo	Contribución que satisface		Clasificación como habitante
	Dia	Mes	Año	PUEBLO	PROVINCIA					Territorial — Pesetas	Industrial — Pesetas	
Francisca Llimona Fornells	5	Febrero	1814	Masnou	Barcelona	Viuda	Sin	Masnou	siempre	10'0	"	Vecino
Rosa Fontanills Maristany	11	novbre	1845	id	id	id	id	id	id	"	"	ide
Francisca Maristany Fontanills	21	Diciebre	1869	id	id	Soltera	id	id	id	"	"	domiciliado

OBSERVACIONES

PADRON GENERAL

Masnou 23 de Junio de 1889 150.

Fólio 150 Distrito 3º Barrio Calle de Oriental núm. 4 piso núm.

Imp. F. Sanchez

Casa propia de D. Eulalia Coll que vive calle de Adra núm. 65 piso

NOMBRES Y APELLIDOS	FECHA DEL NACIMIENTO Dia	Mes	Año	NA[illegible] PUEBLO	PROVINCIA	ESTADO	PROFESION	RESIDENCIA habitual	Tiempo de residencia en el pueblo	Contribución que satisface Territorial — Pesetas	Industrial — Pesetas	Clasificación como habitante
Felio Ferran Baratau	2	Dicbre	1836	Alella	Barcelona	Viudo	Carpintero	Masnou	14 años	"	"	vecino
Josefa Ferran Baratau			1869	id	id	Soltera	sin	id	id	"	"	domiciliado
Felio Ferran Baratau			1872	Masnou	id	id	Tabarnero	Barcelona		"	"	id
Francisco Ferran Baratau	25	Dicbre	1875	id	id	id	Baquero	Masnou	siempre	"	"	id
Gabriel Ferran Baratau	29	Junio	1877	id	id	id	Panadero	S.n G.s Vilasar	2 años	"	"	id

OBSERVACIONES

PADRON GENERAL

Masnou 23 de Junio de 1889 151

Fólio 151 Distrito 3º Barrio Calle de Oriental núm. 5 piso núm.

Casa propia de D. Teresa Alsina que vive calle en Blanes núm. piso

Imp. F. Sanchez

NOMBRES Y APELLIDOS	FECHA DEL NACIMIENTO			NATURALEZA		ESTADO	PROFESION	RESIDENCIA habitual	Tiempo de residencia en el pueblo	Contribución que satisface		Clasificación como habitante
	Dia	Mes	Año	PUEBLO	PROVINCIA					Territorial — Pesetas	Industrial — Pesetas	
Jaime Curonas Vendrell	25	Diciembre	1833	Barcelona	Barcelona	Casado	Peon	Masnou	1 año	"	"	Vecino
Rosa Clariana Terradas	30	Noviembre	1856	Mataró	id	id	Jornalera	id	id	"	"	Domiciliado
Carmen Curonas Clariana	17	Setbre	1877	Gracia	id	Soltera	sin	id	id	"	"	id
Rita Curonas Clariana		Abril	1882	Barcelona	id	id	id	id	id	"	"	id
Pedro Curonas Clariana			1884	San Boy	id	id	id	id	id	"	"	id
Manuel Curonas Clariana		Marzo	1886	id	id	id	id	id	id	"	"	id

OBSERVACIONES

PADRON GENERAL

Masnou 23 de Junio de 1889 152.

Fólio 152 Distrito 3º Barrio Calle de Oriental núm. 6 piso núm.

Casa propia de D. Teresa Alsina que vive calle en Blanes núm. piso

Imp. F. Sanchez

NOMBRES Y APELLIDOS	FECHA DEL NACIMIENTO			NATURALEZA		ESTADO	PROFESION	RESIDENCIA habitual	Tiempo de residencia en el pueblo	Contribución que satisface		Clasificación como habitante
	Dia	Mes	Año	PUEBLO	PROVINCIA					Territorial — Pesetas	Industrial — Pesetas	
Pablo Mora Alsina	17	Enero	1862	Masnou	Barcelona	Soltero	Zapatero	Masnou	siempre	"	"	vecino
Dolores Mora Alsina	12	Marzo	1833	id	id	id	sin	id	id	"	"	id
Dolores Alsina Maristany	6	Octbre	1829	id	id	id	id	id	id	"	"	id
Rosa Alsina Maristany	4	Mayo	1839	id	id	id	id	id	id	"	"	id

OBSERVACIONES

PADRON GENERAL

Masnou 23 de Junio de 1889 153.

Fólio 153 Distrito 3º Barrio Calle de Oriental núm. 7 piso núm.

Casa propia de D. Teresa Alsina que vive calle en Blanes núm. piso

Imp. F. Sanchez

NOMBRES Y APELLIDOS	FECHA DEL NACIMIENTO Dia	Mes	Año	NATURALEZA PUEBLO	PROVINCIA	ESTADO	PROFESION	RESIDENCIA habitual	Tiempo de residencia en el pueblo	Contribución que satisface Territorial — Pesetas	Industrial — Pesetas	Clasificación como habitante
José Galvany Lloveras		Marzo	1829	Vilanova de la Roca	Barcelona	Casado	Jornalero	Masnou	30 años	"	"	vecino
Paula Comadevall Vilanova			1846	Santa Pau	Gerona	id	sin	id	22 id	"	"	domiciliado
Trinidad Galbany Comadevall	28	Abril	1861	Masnou	Barcelona	Soltera	id	id	siempre	"	"	id
Josefa Galbany Comadevall	29	Febrero	1883	id	id	id	id	id	id	"	"	id

OBSERVACIONES

PADRON GENERAL

Masnou 23 de Junio de 1889 154.

Fólio 154 Distrito 3º Barrio Calle de Oriental núm. 8 piso núm.

Casa propia de D. Francisca Poch que vive calle Deseada núm. piso

Imp. F. Sanchez

NOMBRES Y APELLIDOS	FECHA DEL NACIMIENTO Dia	Mes	Año	NATURALEZA PUEBLO	PROVINCIA	ESTADO	PROFESION	RESIDENCIA habitual	Tiempo de residencia en el pueblo	Contribución que satisface Territorial — Pesetas	Industrial — Pesetas	Clasificación como habitante
Gabriel Vilá Olivé			1849	Masnou	Barcelona	Casado	Marino	Masnou	"	"	"	vecino
Rosa Truch Barbara		Novbre	1849	id	id	id	sin	id	siempre	"	"	domiciliado
Gertrudis Truch Barbara		Julio	1860	id	id	soltera	id	id	id	"	"	vecino
Flora Truch Barbara		Mayo	1862	id	id	id	id	id	id	"	"	id
Francisco Vilá Truch	28	Setbre	1876	id	id	id	id	id	id	"	"	domiciliado

OBSERVACIONES

PADRON GENERAL

Masnou 23 de Junio de 1889

155.

Fólio 155 Distrito 3.º Barrio Calle de S. Juan núm. 2 piso núm.

Casa propia de D. Jaime Ribas que vive calle S. Juan núm. 2 piso

Imp. F. Sanchez

NOMBRES Y APELLIDOS	FECHA DEL NACIMIENTO			NATURALEZA		ESTADO	PROFESION	RESIDENCIA habitual	Tiempo de residencia en el pueblo	Contribución que satisface		Clasificación como habitante
	Dia	Mes	Año	PUEBLO	PROVINCIA					Territorial — Pesetas	Industrial — Pesetas	
Jaime Ribas Manent	12	Mayo	1842	Arenys	Barcelona	Casado	Jornalero	Masnou		16'70	"	vecino
Rosa Triadó Casabella	14	Abril	1844	Vilanova de la Roca	id	id	sin	id		"	"	domiciliado
Carmen Ribas Colomer	16	Junio	1873	Alella	id	Soltera	id	id		"	"	id
Teresa Ribas Triadó	18	Sebre	1883	Masnou	id	id	id	id		"	"	id

OBSERVACIONES

PADRON GENERAL

Masnou 23 de Junio de 1889 156.

Fólio 156 Distrito 3.º Barrio Calle de S.n Juan núm. 3 piso núm.

Casa propia de D. Manuel Maristany que vive en calle Sn Juan num. 3 piso

Imp. F. Sanchez

NOMBRES Y APELLIDOS	FECHA DEL NACIMIENTO			NATURALEZA		ESTADO	PROFESION	RESIDENCIA habitual	Tiempo de residencia en el pueblo	Contribución que satisface		Clasificación como habitante
	Dia	Mes	Año	PUEBLO	PROVINCIA					Territorial — Pesetas	Industrial — Pesetas	
Manuel Maristany Maristany	3	Octbre	1839	Masnou	Barcelona	Casado	Marino	Masnou	siempre	153'20	"	vecino
Clotilde Curell Bertran	4	Mayo	1849	id	id	id	sin	id	id	"	"	domiciliado
Manuel Maristany Curell	3	Octbre	1884	id	id	soltero	id	id	id	"	"	id
Agustin Maristany Curell	26	Dicbre	1886	id	id	id	id	id	id	"	"	ids

OBSERVACIONES

PADRON GENERAL

Masnou 23 de Junio de 1889

157

Fólio 157 Distrito 3º Barrio Calle de S. Juan núm. 5 piso núm.

Casa propia de D. Rosa Maristany que vive calle S. Ana num. piso

Imp. F. Sanchez

NOMBRES Y APELLIDOS	FECHA DEL NACIMIENTO			NATURALEZA		ESTADO	PROFESION	RESIDENCIA habitual	Tiempo de residencia en el pueblo	Contribución que satisface		Clasificación como habitante
	Dia	Mes	Año	PUEBLO	PROVINCIA					Territorial — Pesetas	Industrial — Pesetas	
José Oliver Rosell		Junio	1834	Masnou	Barcelona	Casado	Marino	Masnou	en viaje	"	"	vecino
Carmen Maristany Cruch	27	Enero	1837	id	id	id	sin	id	siempre	"	"	domiciliado
Eulalia Cruch Fiern		Norbre	1811	id	id	viuda	id	id	id	"	"	vecino
Agustina Olivé Maristany	1	Junio	1873	id	id	Soltera	id	id	id	"	"	domiciliado

OBSERVACIONES

PADRON GENERAL

Masnou 23 de Junio de 1889 158.

Fólio 158 Distrito 3º Barrio Calle de San Juan núm. 8 piso núm.

Imp. F. Sanchez

Casa propia de D. Salvador Millet Bertran que vive calle S. Juan num. 8 piso

NOMBRES Y APELLIDOS	FECHA DEL NACIMIENTO Dia	Mes	Año	NATURALEZA PUEBLO	PROVINCIA	ESTADO	PROFESIÓN	ENCIA actual	Tiempo de residencia en el pueblo	Contribución que satisface Territorial — Pesetas	Industrial — Pesetas	Clasificación como habitante
Salvador Millet Bertran	11	Noviº	1811	Masnou	Barcelona	Viudo	Marino	Masnou	siempre	39'22	"	vecino
Mateo Millet Olive	21	Setbre	1840	id	id	Casado	id	id		"	"	id
Josefa Roca Lloveras	19	Mayo	1847	id	id	id	Sin	id	siempre	"	"	domiciliado
Salvador Millet Roca	1	Enero	1870	id	id	Soltero	Escribiente	Barcelona	2 años	"	"	id
Francisco Millet Roca	7	Agosto	1876	id	id	id	Aprendiz	id	id	"	"	id

OBSERVACIONES

PADRON GENERAL

Masnou 23 de Junio de 1889 159.

Fólio 159 Distrito 3º Barrio Calle de S. Juan núm. 9. piso núm.

Casa propia de D. José Martí que vive calle num. piso

Imp. F. Sanchez

NOMBRES Y APELLIDOS	FECHA DEL NACIMIENTO			NATURALEZA		ESTADO	PROFESION	RESIDENCIA habitual	Tiempo de residencia en el pueblo	Contribución que satisface		Clasificación como habitante
	Dia	Mes	Año	PUEBLO	PROVINCIA					Territorial — Pesetas	Industrial — Pesetas	
Francisca Sala Estapé	17	Abril	1853	Masnou	Barcelona	Soltera	sin	Masnou	siempre	"	"	vecina

OBSERVACIONES

PADRON GENERAL

Masnou 23 de Junio de 1889 160.

Fólio 160 Distrito 3º Barrio Calle de S. Juan núm. 10 piso núm.

Casa propia de D. Pablo Ventura calle S. Juan núm. 10 piso

Imp. F. Sanchez

NOMBRES Y APELLIDOS	FECHA DEL NACIMIENTO			NATURALEZA		ESTADO	PROFESION	RESIDENCIA habitual	Tiempo de residencia en el pueblo	Contribución que satisface		Clasificación como habitante
	Dia	Mes	Año	PUEBLO	PROVINCIA					Territorial — Pesetas	Industrial — Pesetas	
Pablo Ventura Rius		Marzo	1831	Altafulla	Tarragona	viudo	Marino	Masnou		1965	"	vecino
Pedro Ventura Rius			1881	Masnou	Barcelona	soltero	sin	id	siempre	"	"	domiciliado
Rosa Ventura Rius	18	Julio	1859	id	id	id	id	id	id	"	"	vecina
Madrona Ventura Rius		Enero	1861	id	id	id	id	id	id	"	"	id

OBSERVACIONES

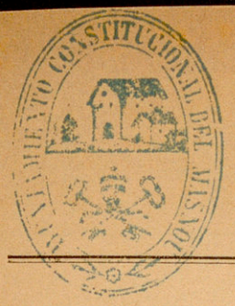

PADRON GENERAL

Masnou 23 de Junio de 1889 161.

Fólio 161 Distrito 3º Barrio ..... Calle de S. Juan ..... núm. 11 piso ..... núm. .....

Casa propia de D. Antonio Roca que vive calle Sn Juan núm. 11 piso .....

Imp. F. Sanchez

NOMBRES Y APELLIDOS	FECHA DEL NACIMIENTO			NATURALEZA		ESTADO	PROFESION	RESIDENCIA habitual	Tiempo de residencia en el pueblo	Contribución que satisface		Clasificación como habitante
	Dia	Mes	Año	PUEBLO	PROVINCIA					Territorial — Pesetas	Industrial — Pesetas	
Antonio Roca Mitjans			1817	Masnou	Barcelona	casado	carpintero	Masnou	siempre	15'78	"	vecino
Ursula Roca Gurgui			1839	Cardadeu	id	id	sin	id	28 años	"	"	domiciliado
Antonia Roca Gurgui	10	Julio	1864	Masnou	id	Soltera	id	id	siempre	"	"	vecina
Antonio Roca Gurgui		Octbre	65	id	id	id	Panadero	id	id	"	"	domiciliado
Irene Roca Gurgui	2	Febrero	70	id	id	id	sin	id	id	"	"	id
Angelita Roca Gurgui	2	Julio	72	id	id	id	id	id	id	"	"	id

OBSERVACIONES

PADRON GENERAL

Masnou 21 de Junio de 1889 162.

Fólio 162 Distrito 1º Barrio Calle de S. Juan núm. 12 piso núm.

Casa propia de D. Mateo Olivé que vive calle S.t Anas num. piso

Imp. F. Sanchez

NOMBRES Y APELLIDOS	FECHA DEL NACIMIENTO Dia	Mes	Año	NATURALEZA PUEBLO	PROVINCIA	ESTADO	PROFESION	RESIDENCIA habitual	Tiempo de residencia en el pueblo	Contribución que satisface Territorial — Pesetas	Industrial — Pesetas	Clasificación como habitante
Juan Durán Mayons	24	Abril	1824	Tiana	Barcelona	Viudo	Arriero	Masnou	„	„	„	vecino
Carmen Durán Llimona	1	Marzo	1853	Masnou	id	Soltera	sin	id	siempre	„	„	id
Juan Durán Llimona	19	id	1860	id	id	id	id	id	id	„	„	id
Mateo Durán Llimona	13	Dicbre	1864	id	id	id	tonelero	id	id	„	„	domiciliado
Florinda Durán Llimona	17	Enero	1869	id	id	id	sin	id	id	„	„	id

OBSERVACIONES

PADRON GENERAL

Masnou 23 de Junio de 1889

163.

Fólio 163 Distrito 1º Barrio Calle de S. Juan núm. 13 piso núm.

Imp. F. Sanchez

Casa propia de D. Gabriel Estapé que vive calle Mayor Barceloneta num. piso

NOMBRES Y APELLIDOS	FECHA DEL NACIMIENTO			NATURALEZA		ESTADO	PROFESION	RESIDENCIA habitual	Tiempo de residencia en el pueblo	Contribución que satisface		Clasificación como habitante
	Dia	Mes	Año	PUEBLO	PROVINCIA					Territorial — Pesetas	Industrial — Pesetas	
Juan Valldeneu Estapé	26	Dicbre	1833	Masnou	Barcelona	Casado	Marino	Masnou	"	"	"	vecino
Rosa Estapé Sanchez	23	Enero	1846	id	id	id	sin	id	siempre	"	"	domiciliado
Pablo Valldeneu Estapé	2	Dicbre	1867	id	id	Soltero	Profesor	id	id	"	"	ids
Emilio Valldeneu Estapé	18	Marzo	1870	id	id	id	Estudiante	id	id	"	"	id

OBSERVACIONES

PADRON GENERAL

Masnou 23 de Junio de 1889 164.

Fólio 164 Distrito 3º Barrio ... Calle de S. Juan ... núm. 14 piso ... núm. ...

Imp. F. Sanchez

Casa propia de D. Agustín Mariscany *que vive calle* ... *num.* ... *piso* ...

NOMBRES Y APELLIDOS	FECHA DEL NACIMIENTO			NATURALEZA		ESTADO	PROFESION	RESIDENCIA habitual	Tiempo de residencia en el pueblo	Contribución que satisface		Clasificación como habitante
	Dia	Mes	Año	PUEBLO	PROVINCIA					Territorial — Pesetas	Industrial — Pesetas	
Pedro Salomó Durán	27	Junio	1818	Masnou	Barcelona	casado	Colchonero	Masnou	siempre	"	"	vecino
Cecilia Fruitós Calvó		Marzo	1829	Vilanova de la Roca	id	id	sin	id	id	"	"	domiciliado
Josefa Salomó Fruitós	18	Noviembre	1863	Masnou	id	soltera	id	id	id	"	"	vecino
Leonor Salomó Fruitós	25	Marzo	1865	id	id	id	Colchonero	id	id	"	"	domiciliado
Carmen Salomó Fruitós	10	Junio	1872	id	id	id	sin	id	id	"	"	

OBSERVACIONES

PADRON GENERAL

Masnou 23 de Junio de 1889 165.

Fólio 165 Distrito 3º Barrio Calle de S. Juan núm. 13 piso núm.

Imp. F. Sanchez

Casa propia de D. Teresa Fabregas que vive calle S. Juan num. 13 piso

NOMBRES Y APELLIDOS	FECHA DEL NACIMIENTO			NATURALEZA		ESTADO	PROFESION	RESIDENCIA habitual	Tiempo de residencia en el pueblo	Contribución que satisface		Clasificación como habitante
	Dia	Mes	Año	PUEBLO	PROVINCIA					Territorial — Pesetas	Industrial — Pesetas	
Teresa Fábregas Creus	20	Marzo	1823	Masnou	Barcelona	Viuda	Sin	Masnou	siempre	"	"	vecino

OBSERVACIONES

PADRON GENERAL

Masnou 23 de Junio de 1889 166.

Fólio 166 Distrito 3.º Barrio Calle de S. Juan n. 16 piso núm.

Imp. F. Sanchez

Casa propia de D. Basilisa Fabregas que vive calle S. Juan num. 16 piso

NOMBRES Y APELLIDOS	FECHA DEL NACIMIENTO			NATURALEZA		ESTADO	PROFESION	RESIDENCIA habitual	Tiempo de residencia en el pueblo	Contribución que satisface		Clasificación como habitante
	Dia	Mes	Año	PUEBLO	PROVINCIA					Territorial — Pesetas	Industrial — Pesetas	
Enrique Estapé Bertran	27	Enero	1833	Masnou	Barcelona	casado	Tonelero	Masnou	siempre	„	16	vecino
Basilisa Fabregas Punti	12	Mayo	1850	id	id	id	Sin	id	id	„	„	domiciliado
Pedro Estaper Fabregas	11	Novbre	1878	id	id	soltero	id	id	id	„	„	id

OBSERVACIONES

PADRON GENERAL

Masnou 23 de Junio de 1889 167.

Fólio 167 Distrito 3º Barrio Calle de S. Juan núm. 17 piso núm.

Imp. F. Sanchez

Casa propia de D. Gerardo Alsina que vive calle en Barcelona num. piso

NOMBRES Y APELLIDOS	FECHA DEL NACIMIENTO			NATURALEZA		ESTADO	PROFESION	RESIDENCIA habitual	Tiempo de residencia en el pueblo	Contribución que satisface		Clasificación como habitante
	Dia	Mes	Año	PUEBLO	PROVINCIA					Territorial — Pesetas	Industrial — Pesetas	
Carlos Maristany Truch	18	Diciembre	1843	Masnou	Barcelona	casado	Tendero	Masnou	siempre	"	"	vecino
Rosalia Monferrer Pijuan	15	agosto	1854	id	id	id	sin	id	id	"	"	domiciliado
Eulalia Maristany Monferrer	6	Enero	1876	id	id	soltera	id	id	id	"	"	id
Carlos Maristany Monferrer	30	Mayo	1879	id	id	id	id	id	id	"	"	id

OBSERVACIONES

PADRON GENERAL

Masnou 27 de Junio de 1889 168.

Fólio 168 Distrito 1.º Barrio ... lle de S. Juan núm. ... piso ... núm. ...

Imp. F. Sanchez

Casa propia de D. ... *que vive calle* ... *num.* ... *piso* ...

NOMBRES Y APELLIDOS	FECHA DEL NACIMIENTO			NATURALEZA		ESTADO	PROFESION	RESIDENCIA habitual	Tiempo de residencia en el pueblo	Contribución que satisface		Clasificación como habitante
	Dia	Mes	Año	PUEBLO	PROVINCIA					Territorial — Pesetas	Industrial — Pesetas	
Pedro Roig Salvá	4	Julio	1845	Palma	Mallorca	casado	Arriero	Masnou	"	11'40	"	vecino
Josefa Orta Sala	20	Enero	1850	Masnou	Barcelona	id	sin	id	siempre	"	"	domiciliado
Josefa Roig Orta	14	Marzo	1884	id	id	soltera	id	id	id	"	"	id
Pedro Roig Orta	10	Febrero	1887	id	id	id	id	id	id	"	"	id
José Roig Orta	19	Octubre	1888	id	id	id	id	id	id	"	"	id

OBSERVACIONES

PADRON GENERAL

Masnou 27 de Junio de 1889 169.

Fólio 169 Distrito 3.º Barrio Calle de San Jaime núm. 1 piso núm.

Imp. F. Sanchez

Casa propia de D. Juan Olzer que vive calle Sta Ana num. 47. piso

NOMBRES Y APELLIDOS	FECHA DEL NACIMIENTO			NATURALEZA		ESTADO	PROFESION	RESIDENCIA habitual	Tiempo de residencia en el pueblo	Contribución que satisface		Clasificación como habitante
	Dia	Mes	Año	PUEBLO	PROVINCIA					Territorial — Pesetas	Industrial — Pesetas	
Martrí Pons Roca	4	Mayo	1835	Canet	Barcelona	Casado	Ladrillero	Masnou	17 años	46	50	vecino
Teresa Pons Serra	8	Abril	1842	Mataró	id	id	sin	id	id	"	"	domiciliado
José Pons Serra	9	Enero	1863	San Pol	id	Soltero	Ladrillero	id	id	"	"	vecino
Dolores Pons Serra	15	Julio	1868	S.ª T. de Vilasar	id	id	sin	id	id	"	"	domiciliado
María Pons Serra	30	Febrero	1867	id	id	id	id	id	id	"	"	id
Martrí Pons Serra	25	agosto	1872	id	id	id	Ladrillero	id	id	"	"	id

OBSERVACIONES

PADRON GENERAL

Masnou 23 de Junio de 1889 170.

Fólio 170 Distrito 3º Barrio Calle de S. Jaime núm. 2 piso núm.

Imp. F. Sanchez

Casa propia de D. Teresa Casals que vive calle S. Jaime num. 2 piso

NOMBRES Y APELLIDOS	FECHA DEL NACIMIENTO Dia	Mes	Año	NATURALIDAD PUEBLO	PROVINCIA	ESTADO	PROFESION	RESIDENCIA habitual	Tiempo de residencia en el pueblo	Contribución que satisface Territorial — Pesetas	Industrial — Pesetas	Clasificación como habitante
Gerardo Corchs Sala	16	Enero	1829	Masnou	Barcelona	Soltero	Marino	Masnou	"	"	"	Vecino
Francisco Mogas Truch	5	Abril	1851	id	id	casado	id	id	.	"	"	ide
Teresa Casals Corchs	24	Junio	1856	id	id	id	sin	id	siempre	"	"	domiciliado
Josefa Casals Corchs	2	Abril	1865	id	id	Soltera	id	id	id	"	"	ide
Francisco Mogas Casals	1	Marzo	1883	id	id	id	id	id	id	"	"	ide

OBSERVACIONES

PADRON GENERAL

Masnou 27 de Junio de 1889 171

Fólio 171 Distrito 3º Barrio Calle de S. Isaime núm. 3 piso núm.

Imp. F. Sanchez

Casa propia de D. Tomas Bertran que vive calle en Barcelona num. piso

NOMBRES Y APELLIDOS	FECHA DEL NACIMIENTO Dia	Mes	Año	NATURALEZA PUEBLO	PROVINCIA	ESTADO	PROFESION	RESIDENCIA habitual	Tiempo de residencia en el pueblo	Contribución que satisface Territorial — Pesetas	Industrial — Pesetas	Clasificación como habitante
Feliciano Alsina Maristany		Mayo	1854	Masnou	Barcelona	Casado	Tonelero	Masnou	siempre	„	„	Vecino
Francisca Marfá Casals		id	1861	id	id	id	sin	id	id	„	„	domiciliado
Joaquina Alsina Marfá	23	Diciembre	1882	id	id	Soltera	id	id	id	„	„	id
Feliciano Alsina Marfá	2	Febrero	1884	id	id	id	id	id	id	„	„	id
Ramon Alsina Marfá	18	Junio	1888	id	id	id	id	id	id	„	„	id

OBSERVACIONES

PADRON GENERAL

Masnou 27 de Junio de 1889 172.

Fólio 172 Distrito 1.º P[illegible]io Calle de S. Jaime núm. piso núm.

Imp. F. Sanchez

Casa propia de D. que vive calle num. piso

NOMBRES Y APELLIDOS	DEL N[illegible]			NATURALEZA		ESTADO	PROFESION	RESIDENCIA habitual	Tiempo de residencia en el pueblo	Contribución que satisface		Clasificación como habitante
	Dia	Mes	Año	PUEBLO	PROVINCIA					Territorial — Pesetas	Industrial — Pesetas	
Manuel Sluch Ventura			1849	Masnou	Barcelona	Casado	Tonelero	Masnou	siempre	"	"	Vecino
Maria Roca Marqués	10	Julio	1853	Vallromana	id	id	sin	id	id	"	"	domiciliado
Maria Sluch Roca	17	Enero	1877	Masnou	id	Soltera	id	id	id	"	"	ído
José Sluch Roca	24	Diciembre	1886	id	id	id	id	id	id	"	"	ído

OBSERVACIONES

PADRON GENERAL

Masnou 23 de Junio de 1889

173.

Fólio 173 Distrito 1º Barrio Calle de S. Jaime núm. 5 piso toda núm.

Imp. F. Sanchez

Casa propia de D. Francisco Casals Maristany que vive calle S. Jaime num. 5 piso toda

	NOMBRES Y APELLIDOS	FECHA DEL NACIMIENTO Dia	Mes	Año	NATURALEZA PUEBLO	PROVINCIA	ESTADO	PROFESION	RESIDENCIA habitual	Tiempo de residencia en el pueblo	Contribución que satisface Territorial — Pesetas	Industrial — Pesetas	Clasificación como habitante
*	Francisco Casals Maristany	4	Abril	1837	Masnou	Barcelona	Casado	Marino	Masnou	2 meses	"	"	vecino
	Antonia Maristany Roses	12	Junio	1840	id	id	id	sin	id	siempre	"	"	domiciliado
	Eulalia Maristany Mitjans	16	Setbre	1809	id	id	Viuda	id	id	id	"	"	vecino
	Francisca Casals Maristany	18	Agosto	1871	id	id	Soltera	id	id	id	"	"	domiciliado
	Francisco J. Casals Maristany	1	Abril	1875	id	id	id	id	id	id	"	"	id
	Antonia Casals Maristany	1	Agosto	1876	id	id	id	id	id	id	"	"	id
*	Francisco Casals Maristany fué baja por traslado de domicilio á Teyá en 31 Julio de 1889.												

OBSERVACIONES

PADRON GENERAL

Masnou 21 de Junio de 1889 174.

Fólio 174 Distrito 1º Barrio Calle de S. Jaime núm. 6 piso núm.

Casa propia de D. Juan Tiern vive calle S. Jaime num. 6 piso

Imp. F. Sanchez

NOMBRES Y APELLIDOS	FECHA DEL NACIMIENTO			NATURALEZA		ESTADO	PROFESION	RESIDENCIA habitual	Tiempo de residencia en el pueblo	Contribución que satisface		Clasificación como habitante
	Dia	Mes	Año	PUEBLO	PROVINCIA					Territorial — Pesetas	Industrial — Pesetas	
Juan Tiern Bertran			1804	Masnou	Barcelona	Casado	Marino	Masnou		16 01	"	vecino
Mariangela Curell Alsina		Octbre	1815	id	id	id	Sin	id	siempre	"	"	domiciliado
Pedro Tiern Curell		Junio	1844	id	id	Soltero	Marino	id	temporada	"	"	vecino
Buenaventura Tiern Curell	15	id	1854	id	id	id	Tonelero	id	siempre	"	"	ido
Teresa Tiern Curell	28	Setbre	1857	id	id	id	Sin	id	id	"	"	ido

OBSERVACIONES

PADRON GENERAL

Masnou 27 de Junio de 1889 175.

Fólio 175 Distrito 1º Barrio Calle de S. Jaime núm. 8 piso núm.

Casa propia de D. Carmen Roses que vive calle S. Jaime num. 8 piso

Imp. F. Sanchez

NOMBRES Y APELLIDOS	FECHA DEL NACIMIENTO			NATURALEZA		ESTADO	PROFESION	RESIDENCIA habitual	Tiempo de residencia en el pueblo	Contribución que satisface		Clasificación como habitante
	Dia	Mes	Año	PUEBLO	PROVINCIA					Territorial — Pesetas	Industrial — Pesetas	
Carmen Roses Mitjans	15	Agosto	1829	Masnou	Barcelona	Viuda	sin	Masnou	siempre	46'98	"	vecino
Pepita Roses Colomé	27	Mayo	1867	id	id	Soltera	id	id	id	"	"	domiciliado

OBSERVACIONES

PADRON GENERAL

Masnou 27 de Junio de 1889 176

Fólio 176 Distrito 3.º Barrio Calle de S. Jaime núm. 9 piso núm.

Casa propia de D. Carmen Rosés que vive calle S. Jaime num. 8 piso

Imp. F. Sanchez

NOMBRES Y APELLIDOS	FECHA DEL NACIMIENTO			NATURALEZA		ESTADO	PROFESION	RESIDENCIA habitual	Tiempo de residencia en el pueblo	Contribución que satisface		Clasificación como habitante
	Dia	Mes	Año	PUEBLO	PROVINCIA					Territorial — Pesetas	Industrial — Pesetas	
Miguel Martí Castañé			1819	Masnou	Barcelona	Viudo	Marino	Masnou	siempre	"	"	vecino
Fué baja en esta fecha por traslado á la Casa Provincial de Caridad												
Masnou 30 Julio 1889.												

OBSERVACIONES

PADRON GENERAL

Masnou 23 de Junio de 1889 177.

Fólio 177 Distrito 1.º Barrio Calle de S. Jaime núm. 10 piso núm.

Casa propia de D. Carmen Rosés que vive calle S. Jaime num. 8 piso

Imp. F. Sanchez

NOMBRES Y APELLIDOS	FECHA DEL NACIMIENTO			NATURALEZA		ESTADO	PROFESION	RESIDENCIA habitual	Tiempo de residencia en el pueblo	Contribución que satisface		Clasificación como habitante
	Dia	Mes	Año	PUEBLO	PROVINCIA					Territorial — Pesetas	Industrial — Pesetas	
Lucia Sans Pujól			1849	Molins de Rey	Barcelona	Viuda	sin	Masnou	34 años	"	"	vecino
Cecilio Torradellas Sans	5	Marzo	1870	Masnou	id	Soltero	Pintor	id	siempre	"	"	domiciliado
Carmen Torradellas Sans	30	Junio	1874	id	id	id	sin	id	id	"	"	id
Pedro Torradellas Sans		Octubre	1879	id	id	id	id	id	id	"	"	id

OBSERVACIONES

PADRON GENERAL

Masnou 23 de Junio de 1889 178.

Fólio 178 Distrito 3º Barrio Calle de S. Jaime núm. 11 núm.

Casa propia de D. Pedro Ribas que vive calle esta en Barcelona piso

Imp. F. Sanchez

NOMBRES Y APELLIDOS	FECHA DEL NACIMIENTO Dia	Mes	Año	NATURALEZA PUEBLO	PROVINCIA	ESTADO	PROFESION	RESIDENCIA habitual	Tiempo de residencia en el pueblo	Cuota Industrial — Pesetas	Cuota Industrial — Pesetas	Clasificación como habitante
Jubita Boet Mora		Agosto	1849	Masnou	Barcelona	Casada	sin	Masnou	siempre	"	"	vecino

OBSERVACIONES

PADRON GENERAL

Masnou 21 de Junio de 1889 179.

Fólio 179 Distrito 1.º Barrio Calle de S. Jaime núm. 12 piso núm.

Casa propia de D. *que vive calle* *núm.* *piso*

Imp. F. Sanchez

NOMBRES Y APELLIDOS	FECHA DEL NACIMIENTO			NATURALEZA		ESTADO	PROFESION	RESIDENCIA habitual	Tiempo de residencia en el pueblo	Contribución que satisface		Clasificación como habitante
	Dia	Mes	Año	PUEBLO	PROVINCIA					Territorial — Pesetas	Industrial — Pesetas	
José Riera Argimon			1835	Premia de Mar	Barcelona	casado	Arriero	Masnou	14 años	"	"	vecino
Antonia Gelpi Mas	14	Junio	1833	id	id	id	sin		15 id	"	"	domiciliado
Amadeo Riera Genius	21	Setbre	1870	id	id	soltero	Ladrillero		7 id	"	"	id

OBSERVACIONES

PADRON GENERAL

Masnou 23 de Junio de 1889 180.

Fólio 180 Distrito 1º Barrio ..... Calle de S. Jaime ..... núm. 13 piso ..... núm.

Casa propia de D. ..... que vive calle ..... piso

Imp. F. Sanchez

NOMBRES Y APELLIDOS	FECHA DEL NACIMIENTO			NATURALEZA		ESTADO	PROFESION	RESIDENCIA habitual	Tiempo de residencia en el pueblo	Cuota de subsidio industrial — Pesetas		Clasificación como habitante
	Dia	Mes	Año	PUEBLO	PROVINCIA							
Andres Gelpi y Gelpi	23	Mayo	1836	Premia de Mar	Barcelona	Soltero	Zapatero	Masnou	5 años	"	"	Vecino
Ana María Gelpi Mas	29	Junio	1831	id	id	Viuda	Sin	id	id	"	"	ide

OBSERVACIONES

PADRON GENERAL

Masnou 23 de Junio de 1889 187

Fólio 181 Distrito 3º Barrio Calle de S. Jaime núm. 14 piso núm.

Casa propia de D. Francisco Borí que vive calle Sn Francisco núm. piso

Imp. F. Sanchez

NOMBRES Y APELLIDOS	FECHA DEL NACIMIENTO			NATURALEZA		ESTADO	PROFESION	RESIDENCIA habitual	Tiempo de residencia en el pueblo	Contribución que satisface		Clasificación como habitante
	Dia	Mes	Año	PUEBLO	PROVINCIA					Territorial — Pesetas	Industrial — Pesetas	
Pedro Alsina Sorgollon		Diciº	1823	Masnou	Barcelona	Casado	Marino	Masnou	siempre	"	"	vecino
Teresa Vern Bertran		Octbre	1823	id	id	id	sin	id	id	"	"	domiciliado

OBSERVACIONES

PADRON GENERAL

Masnou 23 de Junio de 1889 182.

Fólio 182 Distrito 3.º Barrio Calle de S. Jaime núm. 16 piso núm.

Imp. F. Sanchez

Casa propia de D. Dolores Maristany *que vive calle* Lavadero *núm.* *piso*

NOMBRES Y APELLIDOS	FECHA DEL NACIMIENTO			NATURALEZA		ESTADO	PROFESION	RESIDENCIA habitual	Tiempo de residencia en el pueblo	Contribución que satisface		Clasificación como habitante
	Dia	Mes	Año	PUEBLO	PROVINCIA					Territorial — Pesetas	Industrial — Pesetas	
Juan Ramentol Ramentol		Abril	1851	Teyá	Barcelona	Casado	Labrador	Masnou	22 años	"	"	vecino
Vicenta Corbera Olivé	9	Marzo	1853	Vallromanas	id	id	sin	id	24 id	"	"	domiciliado
José Ramentol Corberas	17	id	1883	Masnou	id	soltero	id	id	siempre	"	"	id

OBSERVACIONES

PADRON GENERAL

Masnou 23 de Junio de 1889 183.

Fólio 183 Distrito 3º Barrio Calle de S. Jaime núm. 17 piso núm.

Casa propia de D. Dolores Rusiñol que vive calle en Barcelona núm. piso

Imp. F. Sanchez

NOMBRES Y APELLIDOS	FECHA DEL NACIMIENTO			NATURALEZA		ESTADO	PROFESION	RESIDENCIA habitual	Tiempo de residencia en el pueblo	Contribución que satisface		Clasificación como habitante
	Dia	Mes	Año	PUEBLO	PROVINCIA					Territorial — Pesetas	Industrial — Pesetas	
Juan Rosés Freixas	2	Febrero	1848	Masnou	Barcelona	Viudo	Tonelero	Masnou	siempre	„	„	vecino
Teresa Rosés Vilá	19	Abril	1876	id	id	soltera	sin	id	id	„	„	domiciliado
Jaime Rosés Vilá	10	Febrero	1878	id	id	id	id	id	id	„	„	ide
Miguel Rosés vilá	10	Abril	1882	id	id	id	id	id	id	„	„	id

OBSERVACIONES

PADRON GENERAL

Masnou 23 de Junio de 1889 184

Fólio 184 Distrito 3º Barrio Calle de S. Jaime núm. 18 piso núm.

Casa propia de D. Jaime Maristany que vive calle la Gaditana núm. piso

Imp. F. Sanchez

NOMBRES Y APELLIDOS	FECHA DEL NACIMIENTO			NATURALEZA		ESTADO	PROFESION	RESIDENCIA habitual	Tiempo de residencia en el pueblo	Contribución que satisface		Clasificación como habitante
	Dia	Mes	Año	PUEBLO	PROVINCIA					Territorial — Pesetas	Industrial — Pesetas	
Esteban Feu Rocas			1823	Masnou	Barcelona	Casado	Marino	Masnou	siempre	"	"	vecino
Feliciana Maristany Alsina	11	Enero	1833	id	id	id	sin	id	id	"	"	domiciliado
José Feu Maristany	19	Octubre	1858	id	id	Soltero	Ladrillero	id	id	"	"	vecino
Rosa Feu Maristany	19	Noviembre	1863	id	id	id	sin	id	id	"	"	ido

OBSERVACIONES

PADRON GENERAL

Masnou 23 de Junio de 1889 185.

Fólio 185 Distrito 3.º Barrio Calle de S. Jaime núm. 13 piso núm.

Casa propia de D. Tomas Manaus que vive calle en Barcelona núm. piso

Imp. F. Sanchez

NOMBRES Y APELLIDOS	FECHA DEL NACIMIENTO			NATURALEZA		ESTADO	PROFESION	RESIDENCIA habitual	Tiempo de residencia en el pueblo	Contribución que satisface		Clasificación como habitante
	Dia	Mes	Año	PUEBLO	PROVINCIA					Territorial — Pesetas	Industrial — Pesetas	
Pedro Pagés Manaus		Abril	1834	Masnou	Barcelona	Casado	Marino	en viaje		"	"	vecino
Rosa Millet Ferrer	24	Junio	1847	id	id	id	sin	Masnou	siempre	"	"	domiciliado

OBSERVACIONES

PADRON GENERAL

Masnou 21 de Junio de 1889 186.

Fólio 186 Distrito 3º Barrio Calle de S. Jaime núm. 20 piso núm.

Casa propia de D. Luisa Olivé que vive calle S. Jaime núm. 20 piso

Imp. F. Sanchez

NOMBRES Y APELLIDOS	FECHA DEL NACIMIENTO			NATURALEZA		ESTADO	PROFESION	RESIDENCIA habitual	Tiempo de residencia en el pueblo	Contribución que satisface		Clasificación como habitante
	Dia	Mes	Año	PUEBLO	PROVINCIA					Territorial — Pesetas	Industrial — Pesetas	
Tomas Olivé Roca	4	Octubre	1856	Masnou	Barcelona	Soltero	Comerciante	Rosario	3 años	Ausente		2º siempre
Luisa Roca Nestit	23	Febrero	1826	id	id	Viuda	sin	Masnou	siempre	"	"	vecino
Jaime Olivé Roca	24	id	1853	id	id	Soltero	Comerciante	Rosario	2 años	ausente		2º siempre
Eulalia Olivé Roca	28	Abril	1863	id	id	id	sin	Masnou	siempre	"	"	vecino
Rosa Olivé Roca	17	Junio	1860	id	id	id	id	id	id	"	"	id

OBSERVACIONES

PADRON GENERAL

Masnou 23 de Junio de 1889 187.

Fólio 187 Distrito 3.º Barrio Calle de S. Jaime núm. 21. piso núm.

Casa propia de D. Lorenzo Castany que vive calle S. Jaime núm. 21. piso

Imp. F. Sanchez

NOMBRES Y APELLIDOS	FECHA DEL NACIMIENTO			NATURALEZA		ESTADO	PROFESION	RESIDENCIA habitual	Tiempo de residencia en el pueblo	Contribución que satisface		Clasificación como habitante
	Dia	Mes	Año	PUEBLO	PROVINCIA					Territorial — Pesetas	Industrial — Pesetas	
Lorenzo Castany Panyell			1823	Masnou	Barcelona	casado	Arriero	Masnou	siempre	54'30	"	vecino
Francisca Vilá Escobet		Mayo	1834	id	id	id	sin	id	id	"	"	domiciliado
Teresa Castany Vilá	8	Setbre	1862	id	id	soltera	id	id	id	"	"	vecino
Baldomero Castany Vilá	10	Marzo	1863	id	id	id	Arriero	id	id	"	"	id
Carolina Castany Vilá	15	Agosto	1866	id	id	id	sin	id	id	"	"	domiciliado
Salvador Castany Vilá	10	Marzo	1867	id	id	id	id	id	id	"	"	id

OBSERVACIONES

PADRON GENERAL

Masnou 23 de Junio de 1889 188.

Fólio 188 Distrito 3º Barrio Calle de S. Jaime núm. 23 piso núm.

Casa pr... D. Lorenzo Cartany que vive calle S. Jaime núm. 21 piso

Imp. F. Sanchez

NOMBRES Y APEL...	FECHA DEL NACIMIENTO			NATURALEZA		ESTADO	PROFESION	RESIDENCIA habitual	Tiempo de residencia en el pueblo	Contribución que satisface		Clasificación como habitante
	Dia	Mes	Año	PUEBLO	PROVINCIA					Territorial — Pesetas	Industrial — Pesetas	
Felio Roldos Maments			1868	Premiá de dalt	Barcelona	Casado	Albañil	Masnou	5 años	-	-	Vecino
Demetria Riera Villá		Febrero	1865	Llavaneras	id	id	sin	id	24 id	-	-	domiciliada
Rosa Roldos Riera	22	Dicbre		Masnou	id	Soltera	id	id	1 compre	-	-	ido

OBSERVACIONES

PADRON GENERAL

Masnou 23 de Junio de 1889 189.

Fólio 189 Distrito 1.º Barrio Calle de S. Jaime núm. 26 piso núm.

Imp. F. Sanchez

Casa propia de D. Tomas Fabregas que vive calle Sn. Felipe núm. piso

NOMBRES Y APELLIDOS	FECHA DEL NACIMIENTO			NATURALEZA		ESTADO	PROFESION	RESIDENCIA habitual	Tiempo de residencia en el pueblo	Contribución que satisface		Clasificación como habitante
	Dia	Mes	Año	PUEBLO	PROVINCIA					Territorial — Pesetas	Industrial — Pesetas	
Jaime Salom Divas	15	Julio	1839	Mataró	Barcelona	Casado	Labrador	Masnou	2 años	„	„	vecino
María Tapias Gou	8	Junio	1848	id	id	id	sin	id	id	„	„	domiciliado
Antonia Salom Tapias	15	id	1877	id	id	Soltera	id	id	id	„	„	id
Juan Salom Tapias	6	Setbre	1879	id	id	id	id	id	id	„	„	id
Teresa Salom Tapias	28	Novbre	1881	Premia de Mar	id	id	id	id	id	„	„	id
Vicente Salom Tapias	14	Junio	1883	Badalona	id	id	id	id	id	„	„	id
Arturo Salom Tapias	28	Enero	1887	id	id	id	id	id	id	„	„	id

Fueron baja en esta fecha por pase á Badalona.

Masnou 1.º Abril de 1891.

OBSERVACIONES

PADRÓN GENERAL

Masnou 23 de Junio de 1889 190.

Fólio 190 Distrito 3.º Barrio Calle de Geronina núm. 1 bis piso núm.

Imp. F. Sanchez

Casa propia de D. Balbina Bertran calle en Barcelona núm. piso

NOMBRES Y APELLIDOS	FECHA DEL NACIMIENTO			NATURALEZA		ESTADO	PROFESION	RESIDENCIA habitual	Tiempo de residencia en el pueblo	Contribución que satisface		Clasificación como habitante
	Dia	Mes	Año	PUEBLO	PROVINCIA					Territorial — Pesetas	Industrial — Pesetas	
Jose Corchs Estapé	16	Setbre	1839	Masnou	Barcelona	casado	Marino	Masnou	siempre	"	"	vecino
Josefa Pacull Ramonet	8	id	1842	id	id	id	sin	id	id	"	"	domiciliado
Pedro Corchs Pacull	15	Mayo	1864	id	id	Soltero	id	id	id	"	"	vecino
Mateo Corchs Pacull	22	Abril	1871	id	id	id	id	id	id	"	"	domiciliado
Geresina Corchs Pacull	3	Marzo	1876	id	id	id	id	id	id	"	"	ídem

OBSERVACIONES

PADRON GENERAL

Masnou 27 de Junio de 1889 191.

Fólio 191 Distrito 3.º Barrio Calle de S. Jerónimo núm. 2. piso núm.

Imp. F. Sanchez

Casa propia de D. Margaritas Oeta que vive calle núm. piso

NOMBRES Y APELLIDOS	FECHA DEL NACIMIENTO Dia	Mes	Año	NATURALEZA PUEBLO	PROVINCIA	ESTADO	PROFESION	RESIDENCIA habitual	Tiempo de residencia en el pueblo	Contribución que satisface Territorial — Pesetas	Industrial — Pesetas	Clasificación como habitante
Francisco Sanahuja Padreny	2	Abril	1837	Sarreal	Tarragona	casado	Notario	Masnou	18 años	"	60	vecino
Maria Dasca y Badia	15	Mayo	1845	Valls	id	id	Sin	id	id	"	"	domiciliado
Fran.co Emilio Sanahuja y Dasca	27	Febrero	1867	Sarreal	id	Soltero	Estudiante	Barcelona		"	"	id.
Leandro Sanahuja y Dasca	18	Novbre	1874	Masnou	Barcelona	id	id	Masnou	siempre	"	"	id
Francisco Sanahuja y Dasca	24	Abril	1875	id	id	id	id	id	id	"	"	id
Eugenio Sanahuja y Dasca	24	Febrero	1882	id	id	id	id	id	id	"	"	id
Maria Colome y Campins	18	Mayo	1856	Vilanova de la Roca	id	id	Sirvienta	id	14 años	"	"	vecino
Se trasladó á la calle de Cervantes nº 23.												
Fortunato Bober Sociats			1836	Barcelona	Barcelona	casado	Teniente coronel retirado	Masnou		"	"	vecino
Margarita Orta Millet			1862	Masnou	Id.	casada		Id.		25.	"	domiciliado
Pilar Bober Tejada			1866	Barcelona	Id.	soltera		Id.		"	"	id.
Enrique Bober Tejada			1869	Barcelona	Id.	soltero		Id.		"	"	id.
Procedente de Barcelona en fecha 20 Novbre. 1890.						En 3 de Dicbre. 1890 pasan á fijar su domicilio á Toledo Dª. Pilar y D. Enrique						

OBSERVACIONES

PADRON GENERAL

Masnou 23 de Junio de 1889 192.

Fólio 192 Distrito 1º Barrio Calle de S. Geronimo núm. 4 piso núm.

Imp. F. Sanchez

Casa propia de D. Rosa Bertran Alsina que v[illegible]lle S. Geronimo núm. 4 piso

NOMBRES Y APELLIDOS	FECHA DEL NACIMIENTO			NATURALEZA			PROFESION	RESIDENCIA habitual	Tiempo de residencia en el pueblo	Contribución que satisface		Clasificación como habitante
	Dia	Mes	Año	PUEBLO	PROVINCIA					Territorial — Pesetas	Industrial — Pesetas	
Rosa Bertran Alsina	8	Dicbre	1804	Masnou	Barcelona	Viuda	sin	Masnou	siempre	"	"	vecina

OBSERVACIONES

PADRON GENERAL

Masnou 23 de Junio de 1889 193.

Fólio 193 Distrito 3º Barrio Calle de S. Geronimo núm. 6 piso núm.

Imp. F. Sanchez

Casa propia de D. Geronimo Millet que vive calle S. Geronimo núm. 6 piso

NOMBRES Y APELLIDOS	FECHA DEL NACIMIENTO			NATURALEZA		ESTADO	PROFESION	RESIDENCIA habitual	Tiempo de residencia en el pueblo	Contribución que satisface		Clasificación como habitante
	Dia	Mes	Año	PUEBLO	PROVINCIA					Territorial — Pesetas	Industrial — Pesetas	
Geronimo Millet Truch	26	Julio	1842	Masnou	Barcelona	Soltero	Marino	Masnou		15'32	"	vecino
Rosa Truch Bárbara	13	Marzo	1803	id	id.	Viuda	sin	id	siempre	"	"	id
Carmen Millet Truch	2	Noviembre	1829	id	id	Soltera	id	id	id	"	"	id

OBSERVACIONES

PADRON GENERAL

Masnou 23 de Junio de 1899 194.

Fólio 194 Distrito 3.º Barrio Calle de S. Gerónimo núm. 7 piso

Casa propia de D. Pedro Sanz que vive calle en Barcelona núm. piso

NOMBRES Y APELLIDOS	FECHA DEL NACIMIENTO			NATURALEZA		ESTADO	PROFESION	RESIDENCIA habitual	Tiempo de residencia en el pueblo	Contribución que satisface		Clasificación como habitante
	Dia	Mes	Año	PUEBLO	PROVINCIA					Territorial — Pesetas	Industrial — Pesetas	
Francisco Fabregas Mora	11	Agosto	1838	Masnou	Barcelona	Casado	marino	en viaje		"	"	vecino
Rosa Sanz y Comas	11	Febrero	1845	Gerona	Gerona	id	sin	Masnou	40 años	"	"	domiciliado
Rosa Fabregas y Sanz	26	Noviembre	1869	Masnou	Barcelona	Soltera	id	id	siempre	"	"	id
Francisco Fabregas y Sanz	20	Febrero	1864	id	id	id	marino	Barcelona	3 años	"	"	vecino
Pedro Fabregas y Sanz	18	Enero	1875	id	id	id	sin	Masnou	siempre	"	"	domiciliado

OBSERVACIONES

PADRON GENERAL

Masnou 23 de Junio de 1889 195.

Fólio 195 Distrito 3.º Barrio Calle de S. Geronimo núm. 8 piso núm.

Imp. F. Sanchez

Casa propia de D. Marcelino Llimona que vive calle S. Geronimo núm. 8 piso

NOMBRES Y APELLIDOS	FECHA DEL NACIMIENTO			NATURALEZA		ESTADO	PROFESION	RESIDENCIA habitual	Tiempo de residencia en el pueblo	Contribución que satisface		Clasificación como habitante
	Dia	Mes	Año	PUEBLO	PROVINCIA					Territorial — Pesetas	Industrial — Pesetas	
Marcelino Llimona Miambell			1836	Masnou	Barcelona	Casado	Tonelero	Masnou	Siempre	"	16	vecino
Rita Llimona Fornells	18	Junio	1835	id	id	id	sin	id	id	"	"	domiciliado
Rosa Llimona Fornells	10	Mayo	1828	id	id	viuda	id	id	id	"	"	vecino

OBSERVACIONES

PADRON GENERAL

Masnou 23 de Junio de 1889 196.

Fólio 196 Distrito 1.º Barrio Calle de S. Gerónimo núm. 9 piso núm.

Imp. F. Sanchez

Casa propia de D. Carlos Llimona *que vive calle* S. Gerónimo *núm.* 9 *piso*

NOMBRES Y APELLIDOS	FECHA DEL NACIMIENTO			NATU		ESTADO	PROFESION	RESIDENCIA habitual	Tiempo de residencia en el pueblo	Contribución que satisface		Clasificación como habitante
	Dia	Mes	Año	PUEBLO	NCIA					Territorial — Pesetas	Industrial — Pesetas	
Carlos Llimona Mirambell		Marzo	1832	Masnou	Barcelona	casado	Tonelero	Masnou	siempre	3605	"	vecino
Dolores Llimona Fornells		Setbre	1847	id	id	id	sin	id	id	"	"	domiciliado

OBSERVACIONES

PADRON GENERAL

Masnou 23 de Junio de 1889 197.

Fólio 197 Distrito 3.º Barrio Calle de S. Geronimo núm. 11 piso núm.

Imp. F. Sanchez

Casa propia de D. Marcelino Llimona que vive calle S. Geronimo núm. 11 piso

NOMBRES Y APELLIDOS	FECHA DEL NACIMIENTO			NATURALEZA		ESTADO	PROFESION	RESIDENCIA habitual	Tiempo de residencia en el pueblo	Contribución que satisface		Clasificación como habitante
	Dia	Mes	Año	PUEBLO	PROVINCIA					Territorial — Pesetas	Industrial — Pesetas	
Lines Riera Gendra	15	Junio	1858	Admetlla	Barcelona	Casado	Jornalero	Masnou	5 años	"	"	Vecino
Laura Roses Mitjans	15	Junio	1858	Masnou	id	id	Sin	id	siempre	"	"	domiciliado
Manuel Riera Mitjans	13	Noviembre	1888	id	id	Soltero	id	id	id	"	"	id

OBSERVACIONES

PADRON GENERAL

Masnou 27 de Junio de 1889 198.

Fólio 198 Distrito 1.º Barrio Calle de S. Geronimo núm. 12 piso núm.

Imp. F. Sanchez

Casa propia de D. Jose Riera que vive calle en Calella núm. piso

NOMBRES Y APELLIDOS	FECHA DEL NACIMIENTO			NATURALEZA		ESTADO	PROFESION	RESI... ha...	...de re... ...ncia ... pueblo	Contribución que satisface		Clasificación como habitante
	Dia	Mes	Año	PUEBLO	PROVINCIA					Territorial — Pesetas	Industrial — Pesetas	
Jaime Doria Duran	18	Enero	1860	Teyá	Barcelona	casado	Arriero	Masnou	15 años	„	15	vecino
Maria Riera Duran	22	Julio	1861	Masnou	id	id	sin	id	siempre	„	„	domiciliado
Carmen Doria Riera	17	Abril	1884	id	id	soltera	id	id	id	„	„	id
Magdalena Doria Riera	15	Setbre	1886	id	id	id	id	id	id	„	„	id
Antonia Doria Riera	8	Junio	1887	id	id	id	id	id	id	„	„	id
Monserrat Doria Riera	23	Octbre	1888	id	id	id	id	id	id	„	„	id
Maria Casals Campins	28	Abril	1861	Atmetlla	id	id	id	id	15 años	„	„	vecina

OBSERVACIONES

PADRON GENERAL

Masnou 23 de Junio de 1889 199.

Fólio 199 Distrito 3.º Barrio Calle de S.t Gerónimo núm. 13 piso núm.

Imp. F. Sanchez

Casa propia de D. Mariano Torrens que vive calle núm. piso

NOMBRES Y APELLIDOS	FECHA DEL NACIMIENTO			NATURALEZA		ESTADO	PROFESION	RESIDENCIA habitual	Tiempo de residencia en el pueblo	Contribución que satisface		Clasificación como habitante
	Dia	Mes	Año	PUEBLO	PROVINCIA					Territorial — Pesetas	Industrial — Pesetas	
José Matas Pascual	4	Noviembre	1860	Tordera	Barcelona	Casado	Arriero	Masnou	24 años	"	"	vecino
Rita Bertran Pagés	19	Abril	1860	Masnou	id	id	sin	id	siempre	.	"	domiciliado
Teresa Pascual Serras	15	Febrero	1825	Tordera	id	Viuda	id	id	24 años	.	.	vecino

OBSERVACIONES

PADRON GENERAL

Masnou 27 de Junio de 1889

200.

Fólio 200 Distrito 1.º Barrio Calle de S. Geronimo núm. 15 piso núm.

Imp. F. Sanchez

Casa propia de D. Jose Bertran Llimonas que vive calle á la America del Sud núm. piso

NOMBRES Y APELLIDOS	FECHA DE NACIMIENTO Día	Mes	Año	NATURALEZA PUEBLO	PROVINCIA	ESTADO	PROFESION	RESIDENCIA habitual	Tiempo de residencia en el pueblo	Contribución que satisface Territorial — Pesetas	Industrial — Pesetas	Clasificación como habitante
Joaquin Roses Freixas	8	Febrero	1844	Masnou	Barcelona	Casado	Marino	En viaje		"	"	vecino
Antonia Bertran Llimona	4	Marzo	1853	id	id	id	sin	Masnou	siempre	"	"	domiciliado
Joaquina Bertran Llimona	19	Julio	1861	id	id	Soltera	id	id	id	"	"	vecino

OBSERVACIONES

PADRON GENERAL

Masnou 23 de Junio de 1889 201.

Fólio 201 Distrito 3.º Barrio Calle de S. Gerónimo núm. 19 piso núm.

Casa propia de D. Mariano Millet que vive calle Arrabal de S. Rafael núm. piso

Imp. F. Sanchez

NOMBRES Y APELLIDOS	FECHA DEL NACIMIENTO			NATURALEZA		ESTADO	PROFESION	RESIDENCIA habitual	Tiempo de residencia en el pueblo	Contribución que satisface		Clasificación como habitante
	Dia	Mes	Año	PUEBLO	PROVINCIA					Territorial — Pesetas	Industrial — Pesetas	
José Deulofeu Grau	8	Setbre	1845	Pals	Gerona	Casado	Albañil	Masnou	13 años	"	"	vecino
Joaquina Fluriá Felio	10	Febrero	1851	Mataró	Barcelona	id	sin	id	33 id	"	"	domiciliado
Jaime Deulofeu Fluriach	22	Mayo	1873	Masnou	id	Soltero	id	id	siempre	"	"	id
Josefa Deulofeu Fluriach	8	Marzo	1883	id	id	id	id	id	id	"	"	id

OBSERVACIONES

PADRON GENERAL

Masnou 23 de Junio de 1889

202.

Fólio 202 Distrito 3º Barrio Calle de San Geronimo núm. 21 piso núm.

Casa propia de D. (Mariano Müller) Tª Alsina que vive calle Arrabal de S. Rafael núm. piso

Imp. F. Sanchez

NOMBRES Y APELLIDOS	FECHA DEL NACIMIENTO			NATURALEZA		ESTADO	PROFESION	RESIDENCIA habitual	Tiempo de residencia en el pueblo	Contribución que satisface		Clasificación como habitante
	Dia	Mes	Año	PUEBLO	PROVINCIA					Territorial — Pesetas	Industrial — Pesetas	
Francisca Alsina Bruch	15	octubre	1826	Masnou	Barcelona	viuda	sin	Masnou	siempre	"	"	vecino
Pablo Alsina Bruch	19	id	1852	id	id	soltero	id	id	id	"	"	id
Carmen Alsina Bruch	15	id	1860	id	id	id	id	id	id	"	"	id

OBSERVACIONES

PADRON GENERAL

Masnou 23 de Junio de 1889 203.

Fólio 203 Distrito 3.º Barrio ... Calle de S. Geronimo ... núm. 23 piso ... núm. ...

Casa propia de D. ... que vive calle ... núm. ... piso ...

Imp. F. Sanchez

NOMBRES Y APELLIDOS	FECHA DEL NACIMIENTO			NATURALEZA		ESTADO	PROFESION	RESIDENCIA habitual	Tiempo de residencia en el pueblo	Contribución que satisface		Clasificación como habitante
	Dia	Mes	Año	PUEBLO	PROVINCIA					Territorial — Pesetas	Industrial — Pesetas	
Jaime Bigas Geem	25	Dicbre	1849	Badalona	Barcelona	Casado	Tonelero	Masnou	19 años	"	"	vecino
Nieves Rosell Campeny	13	id	1858	Masnou	id	id	sin	id	siempre	"	"	domiciliado
Dolores Campeny Mitjuja	24	Agosto	1823	Pineda	id	viuda	id	id	60 años	"	"	vecino
Mariano Bigas Rosell	15	mayo	1883	Masnou	id	soltero	id	id	siempre	"	"	domiciliado

OBSERVACIONES

PADRON GENERAL

Fólio 204 Distrito 3º Barrio Calle de S. Geronimo núm. 27 piso núm.

Casa propia de D. Feliciana Castellá Pla que vive calle S. Geronimo num. 27 piso

Imp. F. Sanchez

204.

NOMBRES Y APELLIDOS	FECHA DEL NACIMIENTO			NATURALEZA		ESTADO	PROFESION	RESIDENCIA habitual	Tiempo de residencia en el pueblo	Contribución que satisface		Clasificación como habitante
	Dia	Mes	Año	PUEBLO	PROVINCIA					Territorial — Pesetas	Industrial — Pesetas	
Feliciana Castellá Plá	1	Octbre	1827	Manresa	Barcelona	Viuda	sin	Manresa	siempre	.	.	vecino
Jaime Pages Castellá	7	Octbre	1868	id	id	Soltero	Marino	en viaje		.	.	domiciliado

OBSERVACIONES

PADRON GENERAL

Masnou 23 de Junio de 1889 205.

Fólio 205 Distrito 3º Barrio ____ Calle de S. Gerónimo núm. 29 piso ____ núm. ____

Casa propia de D. ____ que vive calle ____ num. ____ piso ____

Imp. F. Sanchez

NOMBRES Y APELLIDOS	FECHA DEL NACIMIENTO			NATURALEZA		ESTADO	PROFESION	RESIDENCIA habitual	Tiempo de residencia en el pueblo	Contribución que satisface		Clasificación como habitante
	Dia	Mes	Año	PUEBLO	PROVINCIA					Territorial — Pesetas	Industrial — Pesetas	
José Bruguè Abellí	31	Agosto	1857	Selva	Gerona	Casado	Jornalero	Masnou	5 años	"	"	vecino
María Esquel Martorell	24	Setbre	1853	id	id	id	Sin	id	id	"	"	domiciliado
Antonia Brugue Esquel	17	Octbre	1881	S. Martín Provensals — —	Barcelona	Soltera	id	id	id	"	"	ído
Mercé Brugue Esquel	12	Diciembre	1884	"	id	id	id	id	id	"	"	id

OBSERVACIONES

PADRON GENERAL

Masnou 23 de Junio de 1889 206.

Fólio 206 Distrito 3.º Barrio ... Calle de S. Gerónimo ... núm. 37 piso ... núm. ...

Casa propia de D. Pantaleon Martí que vive calle S. Gerónimo num. 37 piso ...

Imp. F. Sanchez

NOMBRES Y APELLIDOS	FECHA DEL NACIMIENTO			NATURALEZA		ESTADO	PROFESION	RESIDENCIA habitual	Tiempo de residencia en el pueblo	Contribución que satisface		Clasificac como habitan
	Dia	Mes	Año	PUEBLO	PROVINCIA					Territorial — Pesetas	Industrial — Pesetas	
Pantaleon Martí Mirambell	28	Febrero	1821	Masnou	Barcelona	Casado	Marino	Masnou	"	"	"	vecino
Elisa Millet Millet		Marzo	1823	id	id	id	sin	id	siempre	"	"	domiciliado
Rosa Sala Maristany	12	Setbre	1856	id	id	id	id	id	id	"	"	ids
Enrique Martí Millet	6	Agosto	1850	id	id	id	marino	en viaje	"	"	"	vecino

OBSERVACIONES

PADRON GENERAL

Masnou 23 de Junio de 1889 207

Fólio 207 Distrito 3º Barrio ..... Calle de S. Geronimo núm. 22 piso ..... núm. .....

Casa propia de D. Jaime Ferrer que vive calle S. Geronimo num. 22 piso .....

Imp. F. Sanchez

NOMBRES Y APELLIDOS	FECHA DEL NACIMIENTO			NATURALEZA		ESTADO	PROFESION	RESIDENCIA habitual	Tiempo de residencia en el pueblo	Contribución que satisface		Clasificación como habitante
	Dia	Mes	Año	PUEBLO	PROVINCIA					Territorial — Pesetas	Industrial — Pesetas	
Jaime Ferrer Bertran	17	Noviembre	1827	Masnou	Barcelona	Casado	Marino	Masnou	10 años	13'62	"	vecino
Carmen Fontanills Riveri	8	Marzo	1839	id	id	id	Sin	id	siempre	"	"	domiciliado

OBSERVACIONES

PADRON GENERAL

Masnou 27 de Junio de 1889 208.

Fólio 208 Distrito 3º Barrio Calle de S. Bruno núm. 3 piso núm.

Casa propia de D. Francisco Torrens que vive calle en Montornes num. piso

Imp. F. Sanchez

NOMBRES Y APELLIDOS	FECHA DEL NACIMIENTO			NATURALEZA		ESTADO	PROFESION	RESIDENCIA habitual	Tiempo de residencia en el pueblo	Contribución que satisface		Clasificación como habitante
	Dia	Mes	Año	PUEBLO	PROVINCIA					Territorial — Pesetas	Industrial — Pesetas	
Pablo Montserrat Bellido	29	Setbre	1853	Masnou	Barcelona	Casado	Marino	America Cordoba		"	"	vecino
Salvadora Manich Castellá	23	Dicbre	1859	id	id	id	Sin	Masnou	siempre	"	"	domiciliado
Francisca Montserrat Manich	31	Novbre	1883	id	id	Soltera	id	id	id	"	"	id
Rigoberto Montserrat Manich	14	Julio	1886	id	id	id	id	id	id	"	"	id
Paula Castellá Plá		Mayo	1817	id	id	viuda	id	id	id	"	"	vecino
José Manich Castellá	14	Abril	1849	id	id	Soltero	Zapatero	id	id	"	"	id

OBSERVACIONES

PADRON GENERAL

Masnou 23 de Junio de 1889 209

Fólio 209 Distrito 3.º Barrio Calle de S. Bruno núm. 5 piso núm.

Casa propia de D. Francisco Torrents que vive calle en Montornes num. piso

Imp. F. Sanchez

NOMBRES Y APELLIDOS	FECHA DEL NACIMIENTO			NATURALEZA		ESTADO	PROFESION	RESIDENCIA habitual	Tiempo de residencia en el pueblo	Contribución que satisface		Clasificación como habitante
	Dia	Mes	Año	PUEBLO	PROVINCIA					Territorial — Pesetas	Industrial — Pesetas	
Gabriela Gorgollon Vidal	2	Febrero	1824	Masnou	Barcelona	Soltera	Sin	Masnou	siempre	"	"	vecino

OBSERVACIONES

PADRON GENERAL

Masnou 27 de Junio de 1889 2 1o.

Fólio 21o Distrito 1º Barrio Calle de S. Bruno núm. 6 piso núm.

Casa propia de D. Francisco Torrents que vive calle en Montornés piso

Imp. F. Sanchez

NOMBRES Y APELLIDOS	FECHA DEL NACIMIENTO			NATURALEZA		ESTADO	PROFESION	RESIDENCIA habitual	Tiempo de residencia en el pueblo	Contribución territorial — Pesetas	Contribución industrial — Pesetas	Clasificación como habitante
	Dia	Mes	Año	PUEBLO	PROVINCIA							
Rafael Bosch Roger		Junio	1835	Masnou	Barcelona	Casado	Marino	en viaje		"	"	vecino
Amalia Verdaguer Bosch			1834	id	id	id	sin	Masnou	siempre	"	"	domiciliado
Miguel Subirá Estort			1854	id	id	id	Marino	en viaje		"	"	vecino
Teresa Bosch Verdaguer		Febrero	1857	id	id	id	sin	Masnou	id	"	"	domiciliado
Rafael Subirá Bosch	7	Marzo	1882	id	id	Soltero	id	id	id	"	"	id
(x) Jaime Manuel Pinol			1856	id	id	casado	albañil	id	id	"	"	vecino
(x) Elisea Bosch Verdaguer			1862	id	id	id	sin	id	id	"	"	domiciliado

OBSERVACIONES

Los dos tildados últimos fueron baja en esta fecha. Masnou 2 Marzo de 1890.

PADRON GENERAL

Masnou 21 de Junio de 1889 211.

Fólio 211 Distrito Barrio Calle de S. Bruno núm. 7 piso núm.

Imp. F. Sanchez

Casa propia de D. Francisco Torrents *que vive calle* en Montornés *num.* *piso*

NOMBRES Y APELLIDOS	FECHA DEL NACIMIENTO			NATURALEZA		ESTADO	PROFESION	RESIDENCIA habitual	Tiempo de residencia en el pueblo	Contribución que satisface		Clasificación como habitante
	Dia	Mes	Año	PUEBLO	PROVINCIA					Territorial — Pesetas	Industrial — Pesetas	
Juan Mas Puig			1829	Premia de Dalt	Barcelona	Casado	Jornalero	Masnou	15 años	"	"	vecino
Teresa Argimón Boldó		Febrero	1840	id	id	id	sin	id	34 id	"	"	domiciliado
Antonia Mas Ferrer	12	Octbre	1870	id	id	Soltera	id	id	siempre	"	"	id
Bartolomé Mas Argimón	6	Enero	1878	Masnou	id	id	id	id	id	"	"	id

OBSERVACIONES

PADRON GENERAL

Masnou 21 de Junio de 1889 212.

Fólio 212 Distrito 3.º Barrio Calle de S. Bruno núm. 8 piso núr

Casa propia de D. Francisco Corrents *que vive calle* en Montornés *num.*

NOMBRES Y APELLIDOS	FECHA DEL NACIMIENTO			NATURALEZA		ESTADO	PROFESION	RESIDENCIA habitual	Tiempo de residencia en el pueblo	Contrib. que satisf.		
	Dia	Mes	Año	PUEBLO	PROVINCIA					Territorial — Pesetas	Industrial — Pesetas	ha...te
Pablo Alsina Poch			1835	Masnou	Barcelona	Casado	Marino	en viaje		.	.	vecino
Rosa Pagés Millet	23	Dicbre	1846	id	id	id	Sin	Masnou	siempre	.	.	domiciliado
Rosa Alsina Pagés	29	Junio	1870	id	id	Soltera	id	id	id	.	.	id
Antonio Alsina Pagés	10	Octbre	1879	id	id	id	id	id	id	.	.	id
Francisca Pagés Millet	17	Setbre	1841	id	id	id	id	id	id	.	.	vecino
Pablo Alsina Pagés	18	Junio	1872	id	id	id	id	Barcelona		.	.	domiciliado

OBSERVACIONES

PADRON GENERAL

Masnou 21 de Junio de 1889 213.

Fólio 213 Distrito 3.º Barrio Calle de S.t Bruno núm. 9 piso núm.

Imp. F. Sanchez

Casa propia de D. Gerardo Pares Estapé que vive calle S. Bruno num. 9 piso

NOMBRES Y APELLIDOS	FECHA DEL NACIMIENTO			NATURALEZA		ESTADO	PROFESION	RESIDENCIA habitual	Tiempo de residencia en el pueblo	Contribución que satisface		Clasificación como habitante
	Dia	Mes	Año	PUEBLO	PROVINCIA					Territorial — Pesetas	Industrial — Pesetas	
Gerardo Pares Estapé	26	Abril	1840	Masnou	Barcelona	Casado	Marino	Masnou		11	"	vecino
Josefa Fontanills Cruch	11	Noviembre	1840	id	id	id	Sin	id	siempre	"	"	domiciliado
Hermenegilda Pares Fontanills	10	Octubre	1869	id	id	Soltera	id	id	id	"	"	id

OBSERVACIONES

PADRON GENERAL

Masnou 23 de Junio de 1889 N.º 14.

Fólio 214 Distrito 1.º Barrio Calle de S. Bruno núm. 11 piso núm.

Casa propia de D. Dolores Sanjuan que vive calle Barcelona num. piso

Imp. F. Sanchez

NOMBRES Y APELLIDOS	FECHA DEL NACIMIENTO			NATURALEZA		ESTADO	PROFESION	RES... habi...	...de re... ...a ...l pueblo	Contribución que satisface		Clasificación como habitante
	Dia	Mes	Año	PUEBLO	PROVINCIA					Territorial — Pesetas	Industrial — Pesetas	
Dolores Pagés Sanjuan	1	Febrero	1849	Masnou	Barcelona	Viuda	sin	Masnou	siempre	„	„	vecino
Josefa Sanjuan Pagés	24	Marzo	1872	id	id	Soltera	id	id	id	„	„	domiciliado
Dolores Sanjuan Pagés	10	Enero	1878	id	id	id	id	id	id	„	„	id
Rosa Sanjuan Pagés	8	Setbre	1881	id	id	id	id	id	id	„	„	id

OBSERVACIONES

PADRON GENERAL

Masnou 23 de Junio de 1889 215.

Fólio 215 Distrito 3º Barrio Calle de S. Bruno núm. 12 piso núm.

Imp. F. Sanchez

Casa propia de D. Basilisa Pagés que vive calle S. Bruno num. 12 piso

NOMBRES Y APELLIDOS	FECHA DEL NACIMIENTO			NATURALEZA		ESTADO	PROFESION	RESIDENCIA habitual	Tiempo de residencia en el pueblo	Contribución que satisface		Clasificación como habitante
	Dia	Mes	Año	PUEBLO	PROVINCIA					Territorial — Pesetas	Industrial — Pesetas	
Antonia Pagés Gari		Octbre	1839	Masnou	Barcelona	Soltera	sin	Masnou	siempre	"	"	vecina
Basilisa Pagés Gari		Agosto	1845	id	id	id	id	id	id	"	"	id

OBSERVACIONES

PADRON GENERAL

Masnou 23 de Junio de 1889 216.

Fólio 216 Distrito 3º Barrio Calle de S. Bruno núm. 14 piso núm.

Imp. F. Sanchez

...ropia de D. Babiana Fontanills que vive calle S. Bruno núm. 14 piso

NOMBRES Y APELLIDOS	FECHA DEL NACIMIENTO			NATURALEZA		ESTADO	PROFESION	RESIDENCIA habitual	Tiempo de residencia en el pueblo	Contribución que satisface		Clasificación como habitante
	Dia	Mes	Año	PUEBLO	PROVINCIA					Territorial — Pesetas	Industrial — Pesetas	
Babiana Fontanills Olivé	1	Agosto	1835	Masnou	Barcelona	Viuda	sin	Masnou	siempre	"	"	vecina

OBSERVACIONES

PADRON GENERAL

Masnou 23 de Junio de 1889 217

Fólio 217 Distrito 3º Barrio Calle de S. Bruno núm. 15 piso núm.

Casa propia de D. Jaime Orta Olivé *que vive calle* S. Agustín *núm.* *piso*

Imp. F. Sanchez

NOMBRES Y APELLIDOS	FECHA DEL NACIMIENTO			NATURALEZA		ESTADO	PROFESION	RESIDENCIA habitual	Tiempo de residencia en el pueblo	Contribución que satisface		Clasificación como habitante
	Dia	Mes	Año	PUEBLO	PROVINCIA					Territorial — Pesetas	Industrial — Pesetas	
Juan Pons Balada	4	Abril	1849	Teyá	Barcelona	Casado	Tonelero	Masnou	"	"	"	vecino
Teresa Bosch Casals	15	Octubre	1857	id	id	id	sin	id	"	"	"	domiciliado
Juan Pons Bosch	14	Octubre	1887	Masnou	id	soltero	id	id	"	"	"	id

OBSERVACIONES

PADRON GENERAL

Masnou 23 de Junio de 1889 218.

Fólio 218 Distrito 3º Barrio Calle de S. Bruno núm. 16 piso núm.

Casa propia de D. Francisco Maristany que vive calle de Adra núm. piso

Imp. F. Sanchez

NOMBRES Y APELLIDOS	FECHA DEL NACIMIENTO			NATURALEZA		ESTADO	PROFESION	RESIDENCIA habitual	Tiempo de residencia en el pueblo	Contribución que satisface		Clasificación como habitante
	Dia	Mes	Año	PUEBLO	PROVINCIA					Territorial — Pesetas	Industrial — Pesetas	
Gabriel Ballester Buguet	11	Novbre	1840	Masnou	Barcelona	Viudo	Pintor	Masnou	siempre	"	"	vecino
Josefa Ballester Buguet			1844	id	id	Soltera	sin	id	id	"	"	id
Juan Ballester Pelin	24	Junio	1869	id	id	id	Pintor	id	id	"	"	domiciliado

OBSERVACIONES

PADRON GENERAL

Masnou 23 de Junio de 1889 219.

Fólio 219 Distrito 3º Barrio Calle de S. Bruno núm. 18 piso núm.

Casa propia de D. Matilde Castany que vive calle Stª Ana núm. piso

Imp. F. Sanchez

NOMBRES Y APELLIDOS	FECHA DEL NACIMIENTO			NATURALEZA		ESTADO	PROFESION	RESIDENCIA habitual	Tiempo de residencia en el pueblo	Contribución que satisface		Clasificación como habitante
	Dia	Mes	Año	PUEBLO	PROVINCIA					Territorial — Pesetas	Industrial — Pesetas	
Francisco Rosés Serra			1819	Sans	Barcelona	Casado	Labrador	Masnou	10 años	"	"	vecino
Margarita Comas			1849	Vidreras	id	id	sin	id	id	"	"	domiciliado
Francisco Roses Comas	27	Febrero	1873	Premia de Dalt	id	Soltero	id	id	id	"	"	id
Antonio Roses Comas		Abril	1877	id	id	id	id	id	id	"	"	id

OBSERVACIONES

PADRON GENERAL

Masnou 23 de Junio de 1889

Fólio 220 Distrito 3º Barrio Calle de S. Bruno núm. 19 piso núm.

Casa propia de D. José Pons que vive calle S. Bruno num. 12 piso

Imp. F. Sanchez

NOMBRES Y APELLIDOS	FECHA DEL NACIMIENTO			NATURALEZA		ESTADO	PROFESION	RESIDENCIA habitual	Tiempo de residencia en el pueblo	Contribución que satisface		Clasificación como habitante
	Dia	Mes	Año	PUEBLO	PROVINCIA					Territorial — Pesetas	Industrial — Pesetas	
Jose Pons Millet	1	Mayo	1856	Masnou	Barcelona	Casado	Tendero	Masnou	Siempre	"	25	vecino
Ana Prat Pons	26	Abril	1859	Sta Coloma Gramanet	id	id	Sin	id	id	"	"	domiciliado
Esteban Pons Prat	12	id	1881	Masnou	id	Soltero	id	id	id	"	"	id
Francisca Pons Prat	1	Enero	1883	id	id	id	id	id	id	"	"	id
Eulalia Pons Prat	22	Junio	1886	id	id	id	id	id	id	"	"	id

OBSERVACIONES

PADRON GENERAL

Masnou 23 de Junio de 1889 221.

Fólio 221 Distrito 3º Barrio Calle de S. Bruno núm. 20 piso núm.

Casa propia de D. Agustín Mariscany que vive calle de la Quintana num. piso

Imp. F. Sanchez

NOMBRES Y APELLIDOS	FECHA DEL NACIMIENTO			NATURALEZA		ESTADO	PROFESION	RESIDENCIA habitual	Tiempo de residencia en el pueblo	Contribución que satisface		Clasificación como habitante
	Dia	Mes	Año	PUEBLO	PROVINCIA					Territorial — Pesetas	Industrial — Pesetas	
Agustín Oubet Altabella	18	Enero	1837	Vinaroz	Castellon	Casado	Pescador	Masnou	3 años	"	"	vecino
Antonia Alonso Serret		id	1839	Cana	Tarragona	id	Sin	id	id	"	"	domiciliado
Antonio Baile Deu			1859	Badalona	Barcelona	id	Pescador	id	id	"	"	vecino
Mariana Oubet Alonso		Octbre	1857	Cana	Tarragona	id	sin	id	id	"	"	domiciliado
Antonio Baile Oubet	27	Mayo	1887	Tarragona	id	Soltero	id	id	id	"	"	id

OBSERVACIONES

PADRON GENERAL

Masnou 23 de Junio de 1889 222.

Fólio 222 Distrito 3º Barrio Calle de S. Bruno núm. 22 piso núm.

Imp. F. Sanchez

Casa propia de D. Rosa Maristany *que vive calle* Deseada *num.* *piso*

NOMBRES Y APELLIDOS	FECHA DEL NACIMIENTO			NATURALEZA		ESTADO	PROFESION	RESIDENCIA habitual	Tiempo de residencia en el pueblo	Contribución que satisface		Clasificación como habitante
	Dia	Mes	Año	PUEBLO	PROVINCIA					Territorial — Pesetas	Industrial — Pesetas	
Jose Serra Giró	13	Marzo	1867	Badalona	Barcelona	Casado	Labrador	Masnou	6 meses	.	.	vecino
María Bardiell Cifra	14	Dicbre	1869	S. Jorge	Castellon	id	sin	id	id	.	.	domiciliado

OBSERVACIONES

PADRON GENERAL

Masnou 23 de Junio de 1889 — 223

Fólio 223 Distrito 3º Barrio Calle de S. Bruno núm. 24 piso núm.

Casa propia de D. Francisco Boxi que vive calle de Barcelona num. piso

Imp. F. Sanchez

NOMBRES Y APELLIDOS	FECHA DEL NACIMIENTO			NATURALEZA		ESTADO	PROFESION	RESIDENCIA habitual	Tiempo de residencia en el pueblo	Contribución que satisface		Clasificación como habitante
	Dia	Mes	Año	PUEBLO	PROVINCIA					Territorial — Pesetas	Industrial — Pesetas	
Jose Pagés Fabregas	27	Marzo	1822	Masnou	Barcelona	Casado	Marino	Barcelona	45 días	"	"	vecino
Eulalia Ferrer Bertran	15	Febrero	1830	id	id	id	sin	Masnou	siempre	"	"	domiciliado
Francisco Pagés Ferrer	6	Agosto	1864	id	id	Soltero	Tonelero	id	id	"	"	id
Teresa Pages Ferrer	12	Octubre	1860	id	id	id	sin	id	id	"	"	id

OBSERVACIONES

PADRON GENERAL

Masnou 23 de Junio de 1889

Fólio 224 Distrito 3º Barrio Calle de S. Bruno núm. 25 piso núm.

Casa propia de D. Manuel Ferrer que vive calle Adra núm. piso

Imp. F. Sanchez

NOMBRES Y APELLIDOS	FECHA DEL NACIMIENTO			NATURALEZA		ESTADO	PROFESION	RESIDENCIA habitual	Tiempo de residencia en el pueblo	Contribución que satisface		Clasificación como habitante
	Dia	Mes	Año	PUEBLO	PROVINCIA					Territorial — Pesetas	Industrial — Pesetas	
Julian Mirapeix Valls	20	Agto	1847	S. Eugenia de Berga	Barcelona	casado	Jornalero	Masnou	18 años	"	"	vecino
Josefa March Albert	20	Novbre	1849	Argentona	id	id	sin	id	27 id	"	"	domiciliado
Jose Mirapeix March	20	Junio	1879	Masnou	id	soltero	id	id	siempre	"	"	id

OBSERVACIONES

PADRON GENERAL

Masnou 23 de Junio de 1889 225.

Fólio 225 Distrito 3º Barrio Calle del Carmen núm. 1 piso núm.

Casa propia de D. Jaime Roses Matas *que vive calle* del Carmen *núm.* 1 *piso*

Imp. F. Sanchez

NOMBRES Y APELLIDOS	FECHA DEL NACIMIENTO			NATURALEZA		ESTADO	PROFESION	RESIDENCIA habitual	Tiempo de residencia en el pueblo	Contribución que satisface		Clasificación como habitante
	Dia	Mes	Año	PUEBLO	PROVINCIA					Territorial — Pesetas	Industrial — Pesetas	
Jaime Roses i Matas	1	Mayo	1833	Masnou	Barcelona	casado	Pescador	Masnou	"	20'48	"	vecino
Irene Millet Truch	14	Agosto	1840	id	id	id	sin	id	siempre	"	"	domiciliado

OBSERVACIONES

PADRON GENERAL

Masnou 23 de Junio 1889 226.

Fólio 226 Distrito 3º Barrio Calle de Carmen núm. 2 piso núm.

Casa propia de D. Juan Creus que vive calle en Pineda núm. piso

Imp. F. Sanchez

NOMBRES Y APELLIDOS	FECHA DEL NACIMIENTO			NATURALEZA		ESTADO	PROFESION	RESIDENCIA habitual	Tiempo de residencia en el pueblo	Contribución que satisface		Clasificación como habitante
	Dia	Mes	Año	PUEBLO	PROVINCIA					Territorial — Pesetas	Industrial — Pesetas	
Martín Colomer Sabater	5	Novbre	1848	Tejá	Barcelona	Casado	Bracero	Masnou	32 años	15'22	"	vecino
Adelina Creus Casals	9	Agosto	1853	Masnou	id	id	sin	id	siempre	"	"	domiciliado
Juan Colomé Creus	9	Junio	1875	id	id	soltero	id	id	id	"	"	id
Jaime Colomé Creus	12	Marzo	1880	id	id	id	id	id	id	"	"	id
Joaquin Colome Creus	18	Novbre	1883	id	id	id	id	id	id	"	"	id

OBSERVACIONES

PADRON GENERAL

Masnou 23 de Junio de 1889 227.

Fólio 227 Distrito 3º Barrio Calle del Carmen núm. 3 piso núm.

Casa propia de D. Jaime Mirambell que vive calle en Barcelona núm. piso

Imp. F. Sanchez

NOMBRES Y APELLIDOS	FECHA DEL NACIMIENTO			NATURALEZA		ESTADO	PROFESION	RESIDENCIA habitual	Tiempo de residencia en el pueblo	Contribución que satisface		Clasificación como habitante
	Dia	Mes	Año	PUEBLO	PROVINCIA					Territorial — Pesetas	Industrial — Pesetas	
Francisco Subirá Ferrer	22	Agosto	1862	Mataro	Barcelona	Soltero	marino	en viaje	"	"	"	vecino
Rosa Subirá Ferrer	2	Marzo	1860	id	id	id	sin	Masnou	siempre	"	"	id

OBSERVACIONES

PADRON GENERAL

Masnou 23 de Junio de 1889 228.

Fólio 228 Distrito 3º Barrio Calle de l Carmen núm. 4 piso núm.

Casa propia de D. Mateo Pagés Casals que vive calle l Carmen núm. 4 piso

Imp. F. Sanchez

NOMBRES Y APELLIDOS	FECHA DEL NACIMIENTO			NATURALEZA		ESTADO	PROFESION	RESIDENCIA habitual	Tiempo de residencia en el pueblo	Contribución que satisface		Clasificación como habitante
	Dia	Mes	Año	PUEBLO	PROVINCIA					Territorial — Pesetas	Industrial — Pesetas	
Mateo Pagés Casals		Agosto	1819	Masnou	Barcelona	Casado	Marino	Masnou	»	1839	»	vecino
Josefa Ferrer Codina			1820	id	id	id	sin	id	siempre	»	»	domiciliado
Maria Pagés Casals			1826	id	id	Soltera	id	id	id	»	»	vecina
Luisa Pages Ferrer		Abril	1862	id	id	id	id	id	id	»	»	id.

OBSERVACIONES

PADRON GENERAL

Masnou 23 de Junio de 1889

229

Fólio 229 Distrito 3.º Barrio Calle del Carmen núm. 4 piso núm.

Casa propia de D. Mateo Pagés Casals que vive calle Carmen núm. 4 piso

Imp. F. Sanchez

NOMBRES Y APELLIDOS	FECHA DEL NACIMIENTO			NATURALEZA		ESTADO	PROFESION	RESIDENCIA habitual	Tiempo de residencia en el pueblo	Contribución que satisface		Clasificación como habitante
	Dia	Mes	Año	PUEBLO	PROVINCIA					Territorial — Pesetas	Industrial — Pesetas	
Antonio Sust Olivé	10	Julio	1857	Masnou	Barcelona	Casado	Marino	en viaje	„	„	„	vecino
Antonia Pagés Ferrer	10	octbre	1838	id	id	id	Sin	Masnou	siempre	„	„	domiciliado
Antonio Sust Pagés	7	Febrero	1881	id	id	Soltero	id	id	id	„	„	ids
Mateo Sust Pagés	23	Setbre	1883	id	id	id	id	id	id	„	„	ids

OBSERVACIONES

PADRON GENERAL

Masnou 23 de Junio de 1889 230.

Fólio 230 Distrito 3º Barrio Calle del Carmen núm. 5 piso núm.

Casa de D. Calixto Millet que vive calle del Carmen núm. 5 piso

Imp. F. Sanchez

NOMBRES	FECHA DEL NACIMIENTO			NATURALEZA		ESTADO	PROFESION	RESIDENCIA habitual	Tiempo de residencia en el pueblo	Contribución que satisface		Clasificación como habitante
	Dia	Mes	Año	PUEBLO	PROVINCIA					Territorial — Pesetas	Industrial — Pesetas	
Calixto Millet Ferrer		Diciembre	1852	Masnou	Barcelona	Soltero	Marino	en viaje	"	"	"	vecino
Segundo Maristany Maristany	8	Abril	1847	id	id	Casado	id	Masnou	3 meses	"	"	id
Antonia Millet Ferrer		Enero	1850	id	id	id	sin	id	siempre	"	"	domiciliado
Magdalena Millet Ferrer		Marzo	1857	id	id	soltera	id	id	id	"	"	vecino
Josefa Millet Ferrer		Febrero	1861	id	id	id	id	id	id	"	"	id
Gerardo Maristany Millet	28	Agosto	1883	id	id	id	id	id	id	"	"	domiciliado

OBSERVACIONES

PADRON GENERAL

Masnou 23 de Junio de 1889 231.

Fólio 231 Distrito 3º Barrio ... Calle de l' Carmen ... núm. 6 ... piso ... núm. ...

Casa propia de D. ... *que vive calle* ... *núm.* ... *piso* ...

Imp. F. Sanchez

NOMBRES Y APELLIDOS	FECHA DEL NACIMIENTO			NATURALEZA		ESTADO	PROFESION	RESIDENCIA habitual	Tiempo de residencia en el pueblo	Contribución que satisface		Clasificación como habitante
	Dia	Mes	Año	PUEBLO	PROVINCIA					Territorial — Pesetas	Industrial — Pesetas	
Antonia Roses Matas	21	Julio	1821	Masnou	Barcelona	Soltera	sin	Masnou	siempre	"	"	vecino.

OBSERVACIONES

PADRON GENERAL

Masnou 23 de Junio de 1889 232.

Fólio 232 Distrito 3º Barrio Calle de L Carmen núm. 7 piso núm.

Imp. F. Sanchez

Casa propia de D. Jaime Maristany que vive calle Descada núm. 19 piso

NOMBRES Y APELLIDOS	FECHA DEL NACIMIENTO			NATURALEZA		ESTADO	PROFESI	ENCIA	Tiempo de residencia en el pueblo	Contribución que satisface		Clasificación como habitante
	Dia	Mes	Año	PUEBLO	PROVINCIA					Territorial — Pesetas	Industrial — Pesetas	
José Mitjans Pagés	19	Marzo	1827	Masnou	Barcelona	Casado	Marino	Masnou		"	"	vecino
Antonia Pijoan Roger	27	Setbre	1836	id	id	id	Sin	id	siempre	"	"	domiciliado
Celestino Mitjans Pijoan	21	Febrero	1860	id	id	Soltero	Marino	en viaje		"	"	vecino
Francisca Mitjans Pijoan	22	Julio	1872	id	id	id	Sin	Masnou	siempre	"	"	domiciliado
Antonia Pijoan Roger	13	Dicbre	1814	id	id	id	id	id	id	"	"	vecina

OBSERVACIONES

PADRON GENERAL

Masnou 23 de Junio de 1889 233.

Fólio 233 Distrito 3º Barrio ... Calle de El Carmen ... núm. 8 ... piso ... núm. ...

Casa propia de D. ... *que vive calle* ... *núm.* ... *piso* ...

Imp. F. Sanchez

NOMBRES Y APELLIDOS	FECHA DEL NACIMIENTO			NATURALEZA		ESTADO	PROFESION	RESIDENCIA habitual	Tiempo de residencia en el pueblo	Contribución que satisface		Clasificación como habitante
	Dia	Mes	Año	PUEBLO	PROVINCIA					Territorial — Pesetas	Industrial — Pesetas	
Josefa Bertran Pagés			1810	Masnou	Barcelona	viuda	sin	Masnou	siempre	"	"	vecino

OBSERVACIONES

PADRON GENERAL

Masnou 23 de Junio de 1889 234.

Fólio 234 Distrito 3º Barrio Calle de Carmen núm. 9. piso núm.

Casa propia de D. Tomasa Sensat que vive calle S. Felipe núm. piso

Imp. F. Sanchez

NOMBRES Y APELLIDOS	FECHA DEL NACIMIENTO			NATURALEZA		ESTADO	PROFESION	RESIDENCIA habitual	Tiempo de residencia en el pueblo	Contribución que satisface		Clasificación como habitante
	Dia	Mes	Año	PUEBLO	PROVINCIA					Territorial — Pesetas	Industrial — Pesetas	
Ramon Coll Roca	21	Marzo	1821	Masnou	Barcelona	viudo	Zapatero	Masnou	siempre	"	"	vecino
Francisca Coll Aimá	7	Agosto	1856	id	id	Soltera	sin	id	id	"	"	id

OBSERVACIONES

PADRON GENERAL

Masnou 23 de Junio de 1889 235.

Fólio 235 Distrito 3º Barrio Calle de L'Harmen núm. 10 piso núm.

Imp. F. Sanchez

Casa propia de D. Carlota que vive calle núm. piso

NOMBRES Y APELLIDOS	FECHA DEL NACIMIENTO			NATURALEZA		ESTADO	PROFESION	RESIDENCIA habitual	Tiempo de residencia en el pueblo	Contribución que satisface		Clasificación como habitante
	Dia	Mes	Año	PUEBLO	PROVINCIA					Territorial — Pesetas	Industrial — Pesetas	
Jaime Jordana Esquirol	22	Julio	1842	Montornes	Barcelona	Casado	Jornalero	19 años		"	"	vecino
Rosa Bellsolell Mora	19	Mayo	1842	Arenys de Munt	id	id	id	30 id		"	"	domiciliado
María Jordana Bellsolell	2	Febrero	1877	Masnou	id	Soltero	id	siempre		"	"	id
Jaime Jordana Bellsolell	17	Enero	1878	id	id	id	id	"		"	"	id
Francisca Jordana Bellsolell	23	Agosto	1880	id	id	id	id	"		"	"	id
José Jordana Bellsolell	14	Febrero	1888	id	id	id	id	"		"	"	id

OBSERVACIONES

PADRON GENERAL

Masnou 23 de Junio de 1889 236.

Fólio 236 Distrito 3.º Barrio Calle de l'Ermen núm. 11 piso núm.

Imp. F. Sanchez

Demarcación de D. Salvador Millet Bertran que vive calle San Juan num. 8 piso

NOMBRES Y APELLIDOS	FECHA DEL NACIMIENTO			NATURALEZA		ESTADO	PROFESION	RESIDENCIA habitual	Tiempo de residencia en el pueblo	Contribución que satisface		Clasificación como habitante
	Dia	Mes	Año	PUEBLO	PROVINCIA					Territorial — Pesetas	Industrial — Pesetas	
Pedro Bertran Pagés	11	Enero	1812	Masnou	Barcelona	Casado	Marino	Masnou	siempre	"	"	vecino
María Angela Mitjans Pagés	11	Dicbre	1820	id	id	id	Sin	id	id	"	"	domiciliada
Teresa Bertran Mitjans	15	Octbre	1859	Barceloneta	id	id	Sin	id	id	"	"	id

OBSERVACIONES

PADRON GENERAL

Masnou 23 de Junio de 1889 237.

Fólio 237 Distrito 3º Barrio Calle de S. Carmen núm. 13 piso núm.

Imp. F. Sanchez

Casa propia de D. Salvador Millet Bertran que vive calle S. Juan num. 8 piso

NOMBRES Y APELLIDOS	FECHA DEL NACIMIENTO			NATURALEZA		ESTADO	PROFESION	RESIDENCIA habitual	Tiempo de residencia en el pueblo	Contribución que satisface		Clasificación como habitante
	Dia	Mes	Año	PUEBLO	PROVINCIA					Territorial — Pesetas	Industrial — Pesetas	
Juan Batlle Verdaguer	6	Enero	1827	Malgrat	Barcelona	Casado	Labrador	Masnou	30 años	"	"	vecino

OBSERVACIONES

PADRON GENERAL

Masnou 23 de Junio de 1889 238.

Fólio 238 Distrito 3º Barrio Calle del Carmen núm. 15 piso núm.

Imp. F. Sanchez

Casa propia de D. Salvador Millet Bertran que vive calle S. Juan num. 8 piso

NOMBRES Y APELLIDOS	FECHA DEL NACIMIENTO			NATURALEZA		ESTADO	PROFESION	[illegible] habi[illegible]	[illegible] de re-[illegible]dencia [illegible]n el pueblo	Contribución que satisface		Clasificación como habitante
	Dia	Mes	Año	PUEBLO	PROVINCIA					Territorial — Pesetas	Industrial — Pesetas	
Mateo Planas Galbany			1848	Orriós	Barcelona	Casado	Jornalero	Masnou	2 años	"	"	vecino
Josefa Oliveras Gallami	19	Abril	1852	Alella	id	id	sin	id	id	"	"	domiciliado
Maria Planas Oliveras	6	Febrero	1879	Sta. Coloma de Cervelló	id	Soltera	id	id	id	"	"	id

OBSERVACIONES

PADRON GENERAL

Masnou 23 de Junio de 1889 239

Fólio 239 Distrito 3.º Barrio Calle del Carmen núm. 12 piso núm.

Imp. F. Sanchez

Casa propia de D. Salvador Millet Olivés *que vive calle* *num.* *piso*

NOMBRES Y APELLIDOS	FECHA DEL NACIMIENTO			NATURALEZA		ESTADO	PROFESION	RESIDENCIA habitual	Tiempo de residencia en el pueblo	Contribución que satisface		Clasificación como habitante
	Dia	Mes	Año	PUEBLO	PROVINCIA					Territorial — Pesetas	Industrial — Pesetas	
Julián Curell Bertran	20	Noviembre	1842	Masnou	Barcelona	casado	Marino	en viaje		„	„	vecino
Urania Millet Olivés	19	Marzo	1849	id	id	id	sin	Masnou	siempre	„	„	domiciliado
Ines Curell Millet	8	Agosto	1878	id	id	soltera	id	id	id	„	„	id
Rosa Curell Millet	6	Marzo	1880	id	id	id	id	id	id	„	„	id

OBSERVACIONES

PADRON GENERAL

Masnou 23 de Junio de 1889

240.

Fólio 240 Distrito 3º Barrio Calle de l'Carmen núm. 19 piso núm.

Imp. F. Sanchez

Casa propia de D. José Pagés Masnou *que vive calle* Sta Ana *núm.* *piso*

NOMBRES Y APELLIDOS	FECHA DEL NACIMIENTO			NATURALEZA		ESTADO	PROFESION	RESIDENCIA habitual	Tiempo de residencia en el pueblo	Contribución que satisface		Clasificación como habitante
	Dia	Mes	Año	PUEBLO	PROVINCIA					Territorial — Pesetas	Industrial — Pesetas	
José Coll Patran	29	Setbre	1815	Masnou	Barcelona	Casado	Sin	Masnou	siempre	"	"	vecino
Catalina Castany Panyell	16	Febrero	1836	id	id	id	id	id	id	"	"	domiciliado
Pedro Antonio Coll Castany	16	Julio	1874	id	id	Soltero	id	id	id	"	"	id

OBSERVACIONES

PADRON GENERAL

Masnou 23 de Junio de 1889 241.

Fólio 241 Distrito 3.º Barrio Calle de l' Carmen núm. 23 piso núm.

Casa propia de D. Antonia Pagés que vive calle l' Carmen núm. 23 piso

Imp. F. Sanchez

NOMBRES Y APELLIDOS	FECHA DEL NACIMIENTO			NATURALEZA		ESTADO	PROFESION	RESIDENCIA habitual	Tiempo de residencia en el pueblo	Contribución que satisface		Clasificación como habitante
	Dia	Mes	Año	PUEBLO	PROVINCIA					Territorial — Pesetas	Industrial — Pesetas	
Antonia Pages Masnau	26	Enero	1826	Masnou	Barcelona	Viuda	sin	Masnou	siempre	18'70	"	vecina

OBSERVACIONES

PADRON GENERAL

Masnou 23 de Junio de 1889 242.

Fólio 242 Distrito 1º Barrio Calle de l Carmen núm. 27 piso núm.

Imp. F. Sanchez

Casa propia de D. Francisco Maristany que vive calle l Carmen num. 27 piso

NOMBRES Y APELLIDOS	FECHA DEL NACIMIENTO			NATURALEZA		ESTADO	PROFESION	RESIDENCIA habitual	Tiempo de residencia en el pueblo	Contribución que satisface		Clasificación como habitante
	Dia	Mes	Año	PUEBLO	PROVINCIA					Territorial — Pesetas	Industrial — Pesetas	
Francisco Maristany Mitjans		Abril	1827	Masnou	Barcelona	Casado	Marino	Masnou	siempre	19¼	"	vecino
Teresa Bellsolell Mora	18	Noviembre	1843	Arenys de Munt	id	id	sin	id	30 años	"	"	domiciliado
Pedro Ytpart Ballester	10	Agosto	1865	Masnou	id	id	Marino	id	id	"	"	vecino
Francisca Maristany Bellsolell	20	Febrero	1869	id	id	id	sin	id	id	"	"	domiciliado
Juan Ytpart Maristany	9	Mayo	1888	id	id	Soltero	id	id	id	"	"	id

OBSERVACIONES

PADRON GENERAL

Masnou 21 de Junio de 1889 243.

Fólio 243 Distrito 1º Barrio Calle del Carmen núm. 31 piso núm.

Casa propia de D. Agustín Maristany que vive calle Quintana num. piso

Imp. F. Sanchez

NOMBRES Y APELLIDOS	FECHA DEL NACIMIENTO			NATURALEZA		ESTADO	PROFESION	RESIDENCIA habitual	Tiempo de residencia en el pueblo	Contribución que satisface		Clasificación como habitante
	Dia	Mes	Año	PUEBLO	PROVINCIA					Territorial — Pesetas	Industrial — Pesetas	
Jose Lluch Terradas	15	Mayo	1856	Montornes	Barcelona	casado	Jornalero	Masnou	15 años	"	"	vecino
Antonia Terradas Clirillés	4	Agosto	1859	id	id	id	sin	id	7 id	"	"	domiciliado
Dolores Lluch Terradas	10	Febrero	1884	Masnou	id	soltera	id	id	siempre	"	"	id
Rosa Lluch Terradas	1	id	1886	id	id	id	id	id	id	"	"	id

OBSERVACIONES

PADRON GENERAL

Masnou 23 de Junio de 1889 244.

Fólio 244 Distrito 3º Barrio Calle del Carmen núm. 33 piso núm.

Casa propia de D. Agustín Maristany que vive calle num. piso

Imp. F. Sanchez

NOMBRES Y APELLIDOS	FECHA DEL NACIMIENTO Dia	Mes	Año	NATURALEZA PUEBLO	PROVINCIA	ESTADO	PROFESION	RESIDENCIA habitual	Tiempo de residencia en el pueblo	Contribución que satisface Territorial — Pesetas	Industrial — Pesetas	Clasificación como habitante
Lorenzo Sararols Noguera	3	Mayo	1832	Sal	Gerona	Casado	Jornalero	Masnou	12 años	3'	"	vecino
Isabel Bosch y Pujál	5	Junio	1827	Masnou	Barcelona	id	sin	id	26 id	"	"	domiciliado
María Pujál de Font	6	Marzo	1863	Palou	id	id	id	id	50 id	"	"	id
Juan Font y Puig	9	Enero	1867	Mataró	id	id	id	id	30 id	"	"	id
Anita Sararols y Rosés	29	Novbre	1889	Masnou	id	soltera	id	id	siempre	"	"	id

OBSERVACIONES

PADRON GENERAL

Masnou 23 de Junio de 1889 245

Fólio 245 Distrito 3º Barrio ..... Calle de L. Carmen ..... núm. 35 piso ..... núm. .....

Casa propia de D. Agustín Maristany que vive calle ..... num. ..... piso .....

Imp. F. Sanchez

NOMBRES Y APELLIDOS	FECHA DEL NACIMIENTO			NATURALEZA		ESTADO	PROFESION	RESIDENCIA habitual	Tiempo de residencia en el pueblo	Contribución que satisface		Clasificación como habitante
	Dia	Mes	Año	PUEBLO	PROVINCIA					Territorial — Pesetas	Industrial — Pesetas	
Eulalia Mirambell Villá			1852	Masnou	Barcelona	Viuda	sin	Masnou	siempre	"	"	vecina
Teresa Mirambell Villá			1855	id	id	Soltera	id	id	id	"	"	id
Francisco Rosell Mirambell			1879	id	id	id	id	id	id	"	"	domiciliado

OBSERVACIONES

PADRON GENERAL

Masnou 23 de Junio de 1889 246.

Fólio 246 Distrito 3º Barrio Calle de l'Carmen núm. 39 piso núm.

Casa propia de D. Covina Alsina que vive calle num. piso

Imp. F. Sanchez

NOMBRES Y APELLIDOS	FECHA DEL NACIMIENTO			NATURALEZA		ESTADO	PROFESION	RESIDENCIA habitual	Tiempo de residencia en el pueblo	Contribución que satisface		Clasificación como habitante
	Dia	Mes	Año	PUEBLO	PROVINCIA					Territorial — Pesetas	Industrial — Pesetas	
Antonio Bertran Domenech	3	Marzo	1859	Masnou	Barcelona	Casado	Jornalero	Masnou	siempre	"	"	vecino
Maria Miret Travé	17	id	1859	S. Gulgat	id	id	sin	id	9 años	"	"	domiciliado
Mariano Bertran Domenech	4	Julio	1855	Masnou	id	Soltero	Jornalero	id	siempre	"	"	vecino
Jacinta Bertran Domenech	3	Mayo	1857	id	id	id	sin	id	id	"	"	id
Jaime Bertran Miret	22	Julio	1879	id	id	id	id	id	id	"	"	domiciliado
Celso Bertran Miret	24	Junio	1885	id	id	id	id	id	id	"	"	id

OBSERVACIONES

PADRON GENERAL

Masnou 23 de Junio de 1889 247.

Fólio 247 Distrito 3º Barrio Calle del Carmen núm. 43 piso núm.

Casa propia de D. Gerardo Alsina que vive calle Quintana num. piso

Imp. F. Sanchez

NOMBRES Y APELLIDOS	FECHA DEL NACIMIENTO Dia	Mes	Año	NATURALEZA PUEBLO	PROVINCIA	ESTADO	PROFESION	RESIDENCIA habitual	Tiempo de residencia en el pueblo	Contribución que satisface Territorial — Pesetas	Industrial — Pesetas	Clasificación como habitante
Bartolomé Puigbert Travena	25	Dicbre	1858	S. Cirle de Villalt	Gerona	Casado	Labrador	4 años		"	"	vecino
Antonia Rectoret Albert	4	Junio	1864	Premia de Dalt	Barcelona	id	sin	id		"	"	domiciliado
Juan Puigbert Rectoret	5	Agosto	1889	Masnou	id	soltero	id	siempre		"	"	id

OBSERVACIONES

PADRON GENERAL

Masnou 23 de Junio de 1889 248.

Fólio 248 Distrito 3.º Barrio ..... Calle de l'Carmen ..... núm. 47 piso ..... núm. .....

Imp. F. Sanchez

Casa propia de D. ..... *que* ..... *num.* ..... *piso* .....

NOMBRES Y APELLIDOS	FECHA DEL NACIMIENTO			NATURALEZA			PROFESION	RESIDENCIA habitual	Tiempo de residencia en el pueblo	Contribución que satisface		Clasificación como habitante
	Dia	Mes	Año	PUEBLO	PROVINCIA					Territorial — Pesetas	Industrial — Pesetas	
Pedro Puigbert Pera	1	Novbre	1849	S. Cisde de Villalta	Gerona	casado	Jornalero	Masnou	3 años	"	"	vecino
Maria Montmeller Perera			1839	S. Susana Pineda	Barcelona	id	sin	id	id	"	"	domiciliado
Josefa Puigber Montmeller	12	Agosto	1874	Canet de Mar	id	soltero	id	id	id	"	"	id

OBSERVACIONES

PADRON GENERAL

Masnou 23 de Junio de 1889

Fólio 249 Distrito 3.º Barrio Calle de L'Carmen núm. 49 piso núm.

Imp. F. Sanchez

Casa propia de D. Francisco Coll que vive calle Carmen num. 49 piso

NOMBRES Y APELLIDOS	FECHA DEL NACIMIENTO			NATURALEZA		ESTADO	PROFESION	RESIDENCIA habitual	Tiempo de residencia en el pueblo	Contribución que satisface		Clasificación como habitante
	Dia	Mes	Año	PUEBLO	PROVINCIA					Territorial — Pesetas	Industrial — Pesetas	
Francisco Coll Bertran	15	Diciembre	1824	Masnou	Barcelona	Casado	Marino	Temporada		16'70	"	vecino
Eduvigis Bertran Llimona	16	Marzo	1848	id	id	id	sin	siempre		"	"	domiciliado
Eduvigis Coll Bertran	1	Marzo	1884	id	id	Soltera	id	id		"	"	id

OBSERVACIONES

PADRON GENERAL

Masnou 23 de Junio de 1889 250.

Fólio 250 Distrito 3º Barrio Calle de Carmen núm. 51 piso núm.

Casa propia de D. Manent que vive calle S. Pedro num. piso

Imp. F. Sanchez

NOMBRES Y APELLIDOS	FECHA DEL NACIMIENTO Dia	Mes	Año	NATURALEZA PUEBLO	PROVINCIA	ESTADO	PROFESION	RESIDENCIA habitual	Tiempo de residencia en el pueblo	Contribución que satisface Territorial — Pesetas	Industrial — Pesetas	Clasificación como habitante
Mateo Mas Bern	12	Agosto	1840	Bitlloria	Barcelona	Casado	Labrador	Masnou		"	"	vecino
Mariana Ubach Estrader	17	Enero	1861	Premia de Mar	Barcelona	id	sin	id		"	"	domiciliado
Dolores Estrader Torres			1829	id	id	viuda	id	id		"	"	vecino
Juan Ubach Estrader	1	Enero	1865	Masnou	id	soltero	Peon	id		"	"	id
Teresa Mas Ubach	8	Mayo	1878	id	id	id	sin	id		"	"	domiciliado
Juana Mas Ubach	30	Abril	1883	id	id	id	id	id		"	"	id
Federico Mas Ubach	13	Febrero	1887	id	id	id	id	id		"	"	id
Fernando Mas Ubach	13	Dicbre	1888	id	id	id	id	id		"	"	id

OBSERVACIONES

PADRON GENERAL

Masnou 23 de Junio de 1889 251.

Fólio 251 Distrito 3.º Barrio Calle de S. Carmen núm. 53 piso núm.

Casa propia de D. Rosendo Mont y Ferrer que vive calle en la Habana num. piso

Imp. F. Sanchez

NOMBRES Y APELLIDOS	FECHA DEL NACIMIENTO Dia	Mes	Año	NATURALEZA PUEBLO	PROVINCIA	ESTADO	PROFESION	RESIDENCIA habitual	Tiempo de residencia en el pueblo	Contribución que satisface Territorial — Pesetas	Industrial — Pesetas	Clasificación como habitante
Policarpo Maristany Curell	25	Marzo	1829	Masnou	Barcelona	Casado	Marino	Masnou	4 meses	"	"	vecino
Agustina Mont Ferrer	15	Febrero	1837	id	id	id	sin	id.	siempre	"	"	domiciliado

OBSERVACIONES

PADRON GENERAL

Masnou 23 de Junio de 1889 252.

Fólio 252 Distrito 3º Barrio ..... Calle de El Carmen ..... núm. 55 piso ..... núm. .....

Casa propia de D. ..... que vive calle ..... num. ..... piso .....

Imp. F. Sanchez

NOMBRES Y APELLIDOS	FECHA DEL NACIMIENTO			NATURALEZA		ESTADO	PROFESION	RESIDENCIA habitual	Tiempo de residencia en el pueblo	Contribución que satisface		Clasificación como habitante
	Dia	Mes		PUEBLO	PROVINCIA					Territorial — Pesetas	Industrial — Pesetas	
Mariana Bellagarde Borch	19	Febrero	1847	Badalona	Barcelona	soltera	sin	Masnou	siempre	"	"	vecino
José Sauri Bellagarde	5	Agosto	1874	Masnou	id	id	Marinero	id	id	"	"	id
Teresa Sauri Bellagarde	1	Enero	1867	id	id	casada	sin	id	id	"	"	domiciliado
Jaime Artós y Blanch	13	Diciembre	1859	Badalona	id	id	arriero	id	4 meses	"	"	vecino

OBSERVACIONES

PADRON GENERAL

Masnou 23 de Junio de 1889

253.

Fólio 253 Distrito 3º Barrio Calle de El Carmen núm. 57 piso núm.

Imp. F. Sanchez

Casa propia de D. Arminda Pagés que vive calle Oriental num. piso

NOMBRES Y APELLIDOS	FECHA DEL NACIMIENTO			NATURALEZA		ESTADO	PROFESION	RESIDENCIA habitual	Tiempo de residencia en el pueblo	Contribución que satisface		Clasificación como habitante
	Dia	Mes	Año	PUEBLO	PROVINCIA					Territorial — Pesetas	Industrial — Pesetas	
José Marsh y Albert	15	Febrero	1840	Argentona	Barcelona	Casado	Labrador	Masnou	3 años	"	"	vecino
Fernanda Valero y Tarré	23	Setbre	1852	Masnou	id	id	id	id	id	"	"	domiciliado
José March Botey	1	Novbre	1877	Reyá	id	Soltero	id	id	id	"	"	id
Ramona March Valero	25	Julio	1885	id	id	id	sin	id	id	"	"	id
Antonia March Valero	3	Enero	1889	Masnou	id	id	id	id	id	"	"	id

OBSERVACIONES

PADRON GENERAL

Masnou 23 de Junio de 1889

254

...lio 254 Distrito 3.º Barrio Calle de l'Carmen núm. 59 piso núm.

...a propia de D. Jose Bertran que vive calle l Carmen num. 59 piso

Imp. F. Sanchez

NOMBRES Y APELLIDOS	FECHA DEL NACIMIENTO			NATURALEZA		ESTADO	PROFESION	RESIDENCIA habitual	Tiempo de residencia en el pueblo	Contribución que satisface		Clasificación como habitante
	Dia	Mes	Año	PUEBLO	PROVINCIA					Territorial — Pesetas	Industrial — Pesetas	
Jose Bertran Maristany	13	Octbre	1823	Masnou	Barcelona	casado	Marino	Masnou	"	17'75	"	vecino
Josefa Pages Masnou	28	Octbre	1831	id	id	id	sira	id	siempre	"	"	domiciliado
Tomás Pagés Masnou			1841	id	id	soltero	marino	id		"	"	vecino
En 5 Julio 1889 pasa á Barcelona												

OBSERVACIONES

PADRON GENERAL

Masnou 23 de Junio de 1889 255.

Fólio 255 Distrito 3.º Barrio Calle de l'Carmen núm. 63 piso núm.

Casa propia de D. que vive calle num. piso

Imp. F. Sanchez

NOMBRES Y APELLIDOS	FECHA DEL NACIMIENTO			NATURALEZA		ESTADO	PROFESION	RESIDENCIA habitual	Tiempo de residencia en el pueblo	Contribución que satisface		Clasificación como habitante
	Dia	Mes	Año	PUEBLO	PROVINCIA					Territorial — Pesetas	Industrial — Pesetas	
Agustín Moreno Ouhet	27	Dicbre	1861	Vinaroz	Castellón de la Plana	Casado	Pintor	Masnou	20 años	"	"	vecino
Maria Bari y Barca			1862	Montornes	Barcelona	id	sin	id	18 id	"	"	domiciliado
Soseja Moreno Barí	18	Marzo	1889	Masnou	id	Soltera	id	id	siempre	"	"	id

OBSERVACIONES

PADRON GENERAL

Masnou 23 de Junio de 1889 256.

Fólio 256 Distrito 3.º Barrio Calle del Carmen núm. 67 piso núm.

Imp. F. Sanchez

casa propia de D. Jaime Pagés Estapé que vive calle del Carmen num. 67 piso

NOMBRES Y APELLIDOS	FECHA DEL NACIMIENTO Dia	Mes	Año	NATURALEZA PUEBLO	PROVINCIA	ESTADO	PROFESION	RESIDENCIA habitual	Tiempo de residencia en el pueblo	Contribución que satisface Territorial — Pesetas	Industrial — Pesetas	Clasificación como habitante
Jaime Pagés Estapé	4	Octbre	1846	Masnou	Barcelona	casado	Marinero	Ponce Pto Rico	6 años	16⅔	"	vecino
Salvadora Salbany Bertran	24	Dicbre	1857	id	id	id	sin	Masnou	siempre	"	"	domiciliado
Buenav.ª Pagés Salbany	28	Julio	1874	id	id	Soltera	Aprendiz Confitera	Barcelona	2 años	"	"	id
Francisca Pagés Salbany	17	Octbre	1876	id	id	id	sin	Masnou	siempre	"	"	id
Dolores Pagés Salbany	26	Novbre	1883	id	id	id	id	id	id	"	"	id

OBSERVACIONES

PADRON GENERAL

Masnou 23 de Junio de 1889 257

Fólio 257 Distrito 3.º Barrio Calle de S. Agustín núm. 1 piso núm.

Imp. F. Sanchez

Casa propia de D. Antonia Isern Estapé que vive calle S.n Agustín num. 1 piso

NOMBRES Y APELLIDOS	FECHA DEL NACIMIENTO			NATURALEZA		ESTADO	PROFESION	RESIDENCIA habitual	Tiempo de residencia en el pueblo	Contribución que satisface		Clasificación como habitante
	Dia	Mes	Año	PUEBLO	PROVINCIA					Territorial — Pesetas	Industrial — Pesetas	
Andres Pagés Masnou	7	Mayo	1845	Masnou	Barcelona	Casado	Marino	Habana	2 años	"	"	vecino
Antonia Isern Estapé	16	Abril	1845	id	id	id	sin	Masnou	siempre	37½	"	domiciliado
Andres Pagés Isern	11	Agosto	1874	id	id	Soltero	id	id	id	"	"	id
Eulalia Pagés Isern	31	Enero	1875	id	id	id	id	id	id	"	"	id
Josefa Pagés Isern	15	Junio	1883	id	id	id	id	id	id	"	"	id
Jaime Pagés Isern	19	Julio	1884	id	id	id	id	id	id	"	"	id

OBSERVACIONES

PADRON GENERAL

Masnou 23 de Junio de 1889 258.

Fólio 258 Distrito 3º Barrio Calle de S. Agustin núm. 4 piso núm.

Casa y de D. Juan Colomé que vive calle de Barcelona núm. piso

Imp. F. Sanchez

NOMBRES Y AP	FECHA DEL NACIMIENTO			NATURALEZA		ESTADO	PROFESION	RESIDENCIA habitual	Tiempo de residencia en el pueblo	Contribución que satisface		Clasificación como habitante
	Dia	Mes	Año	PUEBLO	PROVINCIA					Territorial — Pesetas	Industrial — Pesetas	
Rosa Gorgollon Buscarons	4	Setbre	1853	Masnou	Barcelona	Viuda	sin	Masnou	siempre	"	"	vecino
José Pera Gorgollon	5	Octbre	1885	id	id	Soltero	id	id	id	"	"	domiciliado
Jaime Pera Gorgollon	6	Novbre	1888	id	id	id	id	id	id	"	"	id

OBSERVACIONES

PADRON GENERAL

Masnou 23 de Junio de 1889 259.

Fólio 259 Distrito 1º Barrio Calle de San Agustín núm. 6 piso núm.

Casa propia de D. Juan Colomé que vive calle de Barcelona núm. piso

Imp. F. Sanchez

NOMBRES Y APELLIDOS	FECHA DEL NACIMIENTO			NATURALEZA		ESTADO	PROFESION	RESIDENCIA habitual	Tiempo de residencia en el pueblo	Contribución que satisface		Clasificación como habitante
	Dia	Mes	Año	PUEBLO	PROVINCIA					Territorial — Pesetas	Industrial — Pesetas	
Manuel Pera Roses	19	Enero	1850	Masnou	Barcelona	Casado	Marino	en viaje	2 años	"	"	vecino
Francisca Barba Renté	18	Febrero	1860	id	id	id	id	Masnou	siempre	"	"	domiciliado
María Roses Matas	19	Marzo	1808	id	id	Viuda	id	id	id	"	"	vecino

OBSERVACIONES

PADRON GENE

Masnou 23 de Junio de 1889 260.

Fólio 260 Distrito 3º Barrio Calle de S. Agustín núm. 7 piso núm.

Casa propia de D. Buenaventura Alsina Sirillá que vive calle S. Agustín núm. 7 piso

Imp. F. Sanchez

NOMBRES Y APELLIDOS	FECHA DEL NACIMIENTO			NATURALEZA		ESTADO	PROFESION	RESIDENCIA habitual	Tiempo de residencia en el pueblo	Contribución que satisface		Clasificación como habitante
	Dia	Mes	Año	PUEBLO	PROVINCIA					Territorial — Pesetas	Industrial — Pesetas	
Buenaventura Alsina Sirillá		Julio	1831	Mataró	Barcelona	Casado	Carpintero	Masnou	40 años	1624	"	vecino
Justa Ramentol Botey		Abril	1832	Masnou	id	id	sin	id	siempre	"	"	domiciliado
Francª Alsina Ramentol	14	Agosto	1865	id	id	Soltera	id	id	id	"	"	id

OBSERVACIONES

PADRON GENERAL

Masnou 23 de Junio de 1889 261.

Fólio 261 Distrito 3.º Barrio Calle de S. Agustín núm. 8 piso núm.

Casa propia de D. Juan Colomé que vive calle de Barcelona núm. piso

Imp. F. Sanchez

NOMBRES Y APELLIDOS	FECHA DEL NACIMIENTO			NATURALEZA		ESTADO	PROFESION	RESIDENCIA habitual	Tiempo de residencia en el pueblo	Contribución que satisface		Clasificación como habitante
	Dia	Mes	Año	PUEBLO	PROVINCIA					Territorial — Pesetas	Industrial — Pesetas	
Juan Terradas Villalonga	10	Agosto	1866	Montornes	Barcelona	Casado	Labrador	Masnou	1 año	"	"	vecino
Camila Ferré Bosch	7	Marzo	1865	Teyá	id	id	sin	id	id	"	"	domiciliado
Juan Terradas Ferré	8	id	1889	Masnou	id	Soltero	id	id	id	"	"	id

OBSERVACIONES

PADI[illegible]ERAL

Masnou 23 de Junio de 1889 262.

Fólio 262 Distrito 1.º Barrio Calle de S. Agustín núm. 2. piso núm.

Imp. F. Sanchez

Casa propia de D. Antonia Roig *que vive calle* de Barcelona *núm.* 15 *piso*

NOMBRES Y APELLIDOS	FECHA DEL NACIMIENTO			NATURALEZA		ESTADO	PROFESION	RESIDENCIA habitual	Tiempo de residencia en el pueblo	Contribución que satisface		Clasificación como habitante
	Dia	Mes	Año	PUEBLO	PROVINCIA					Territorial — Pesetas	Industrial — Pesetas	
Martín Bobe Coll	22	Mayo	1835	Teyá	Barcelona	Casado	Labrador	Masnou	22 años	,	,	vecino
Josefa Argimón Colomé	11	Novbre	1846	id	id	id	sin	id	id	,	,	domiciliado
José Bobé Argimón	8	Dicbre	1873	Masnou	id	Soltero	Labrador	id	id	,	,	id
Francisco Bobé Argimon	29	Setbre	1883	id	id	id	sin	id	id	,	,	id

OBSERVACIONES

PADRON GENERAL

Masnou 23 de Junio de 1889 263.

Fólio 261 Distrito 1.º Barrio Calle de S. Agustín núm. 11 piso núm.

Casa propia de D. Joaquin Bramontol que vive calle Colomina núm. 11 piso

Imp. F. Sanchez

NOMBRES Y APELLIDOS	FECHA DEL NACIMIENTO			NATURALEZA		ESTADO	PROFESION	RESIDENCIA habitual	Tiempo de residencia en el pueblo	Contribución que satisface		Clasificación como habitante
	Dia	Mes	Año	PUEBLO	PROVINCIA					Territorial — Pesetas	Industrial — Pesetas	
Antonio Sitjá Barriga			1832	Mongat	Barcelona	viudo	Labrador	Masnou	5 años	"	"	vecino
Francisco Sitjá Llimona			1877	tiana	id	Soltero	sin	id	id	"	"	domiciliado
Josefa Sitjá Llimonas			1879	id	id	id	id	id	id	"	"	id

OBSERVACIONES

PADRON GENERAL

Masnou 23 de Junio de 1889 264

Fólio 264 Distrito 3.º Barrio Calle de S.t Agustín núm. 13 piso núm.

Casa propia de D. Joaquín Ramentol *que vive calle* Colominas *núm.* 11 *piso*

Imp. F. Sanchez

NOMBRES Y APELLIDOS	FECHA DEL NACIMIENTO			NATURALEZA		ESTADO	PROFESION	RESIDENCIA habitual	Tiempo de residencia en el pueblo	Contribución que satisface		Clase
	Dia	Mes	Año	PUEBLO	PROVINCIA					Territorial — Pesetas	Industrial — Pesetas	
Basilisa Manuel Piñol	25	Enero	1846	Masnou	Barcelona	Casado	sin	Masnou	siempre	"	"	vecino
Gerardo Calmé Manuel	16	Dicbre	1878	id	id	Soltero	id	id	id	"	"	domiciliado

OBSERVACIONES

PADRON GENERAL

Masnou 23 de Junio de 1889

265

Fólio 265 Distrito 3º Barrio Calle de S. Agustín núm. 14 piso núm.

Imp. F. Sanchez

Casa propia de D. Jorge Capella Galí *que vive calle* S. Agustín *núm.* 14 *piso*

NOMBRES Y APELLIDOS	FECHA DEL NACIMIENTO			NATURALEZA		ESTADO	PROFESION	RESIDENCIA habitual	Tiempo de residencia en el pueblo	Contribución que satisface		Clasificación como habitante
	Dia	Mes	Año	PUEBLO	PROVINCIA					Territorial — Pesetas	Industrial — Pesetas	
Jorge Capella Galí	23	Abril	1836	Tarrasa	Barcelona	Viudo	Peluquero	Masnou	5 años	1'68	"	vecino

OBSERVACIONES

PADRON GENERAL

Masnou 23 de Junio de 1889 266

Fólio 266 Distrito 3º Barrio Calle de S. Agustín núm. 21 piso núm.

Imp. F. Sanchez

Casa propia de D. Emilio Alsina que vive calle S. Agustín núm. 21 piso

NOMBRES Y APELLIDOS	FECHA DEL NACIMIENTO			NATURALEZA		ESTADO	PROFESION	RESIDENCIA habitual	Tiempo de residencia en el pueblo	Contribución que satisface		Clasificación como habitante
	Dia	Mes	Año	PUEBLO	PROVINCIA					Territorial — Pesetas	Industrial — Pesetas	
Emilio Alsina Roca	6	Enero	1844	Masnou	Barcelona	Casado	Marino	en viaje	4 meses	34'92	"	vecino
Antonia Roca Alsina		Julio	1855	id	id	id	sin	Masnou	siempre	"	"	domiciliado
Teresa Roca Mitjans			1805	id	id	viuda	id	id	id	"	"	vecino
Antonia Alsina Roca		Febrero	1875	id	id	Soltera	id	id	id	"	"	domiciliado
Teresa Alsina Roca		Mayo	1879	id	id	id	id	id	id	"	"	id
Francisca Alsina Roca		Agosto	1883	id	id	id	id	id	id	"	"	id
Josefa Alsina Roca		Abril	1887	id	id	id	id	id	id	"	"	id

OBSERVACIONES

PADRON GENERAL

Masnou 23 de Junio de 1889 267.

Fólio 267 Distrito 3.º Barrio Calle de S. Agustín núm. 23 piso núm.

Imp. F. Sanchez

Casa propia de D. Jose Pich Tabernes que vive calle Fortuny Barcelona num. 4 piso 1.º

NOMBRES Y APELLIDOS	FECHA DEL NACIMIENTO			NATURALEZA		ESTADO	PROFESION	RESIDENCIA habitual	Tiempo de residencia en el pueblo	Contribución que satisface		Clasificación como habitante
	Dia	Mes	Año	PUEBLO	PROVINCIA					Territorial — Pesetas	Industrial — Pesetas	
Bruno Rovira Cussó	14	Agosto	1860	Tiana	Barcelona	Casado	Peon	Masnou	10 años	"	"	vecino
Teresa Aymá Langendrú	29	Junio	1864	Masnou	id	id	sin	id	id	"	"	domiciliado
Jaime Rovira Aymá	2	Agosto	1882	id	id	Soltero	id	id	id	"	"	id
Rosa Rovira Aymá	13	Octubre	1884	id	id	id	id	id	id	"	"	id
José Rovira Aymá	22	Agosto	1888	id	id	id	id	id	id	"	"	id

OBSERVACIONES

PADRON GENERAL

Masnou 23 de Junio de 1889 268.

Fólio 268 Distrito 1.º Barrio Calle de S. Agustín núm. 25 piso núm.

Imp. F. Sanchez

...ropia de D. Mariangela Fabregas que vive calle S. Agustín num. piso

NOMBRES Y APELLIDOS	FECHA DEL NACIMIENTO			NATURALEZA		ESTADO	PROFESION	RESIDENCIA habitual	Tiempo de residencia en el pueblo	Contribución que satisface		Clasificación como habitante
	Dia	Mes	Año	PUEBLO	PROVINCIA					Territorial — Pesetas	Industrial — Pesetas	
Gerardo Maristany Cruch		Enero	1843	Masnou	Barcelona	Casado	Marino	Masnou		»	»	vecino
Mariangela Fabregas Riera	27	Mayo	1847	id	id	id	sin	id	siempre	»	»	domiciliado
Antonia Maristany Fabregas	13	Dicbre	1879	id	id	Soltera	id	id	id	»	»	id
Eulalia Maristany Fabregas	10	Julio	1882	id	id	id	id	id	id	»	»	id
Juana Maristany Fabregas	24	Dicbre	1887	id	id	id	id	id	id	»	»	id
Rosa Fabregas Maristany	24	Abril	1872	id	id	id	id	id	id	»	»	id

OBSERVACIONES

PADRON GENERAL

Masnou 23 de Junio de 1889 269

Fólio 269 Distrito 3º Barrio Calle de S. Agustín núm. 27 piso núm.

Casa propia de D. Juan Maristany que vive calle de Barcelona num. piso

Imp. F. Sanchez

NOMBRES Y APELLIDOS	FECHA DEL NACIMIENTO			NATURALEZA		ESTADO	PROFESION	RESIDENCIA habitual	Tiempo de residencia en el pueblo	Contribución que satisface		Clasificación como habitante
	Dia	Mes	Año	PUEBLO	PROVINCIA					Territorial — Pesetas	Industrial — Pesetas	
Juan Mayolas Colome	15	Agosto	1842	Vallromanas	Barcelona	casado	Labrador	Masnou	18 años	"	"	vecino
Adelaida Basi			1853	Vilanova	id	id	sin	id	id	"	"	domiciliado
Francisco Mayolas Basi	4	Setbre	1872	Masnou	id	Solteros	Labrador	id	siempre	"	"	id
Jaime Mayolas Basi	24	Diebre	1875	id	id	id	Tejedor	id	id	"	"	id
Maria Mayolas Basi			1879	id	id	id	sin	id	id	"	"	id

OBSERVACIONES

PADRON GENERAL

Masnou 23 de Junio de 1889 270.

Fólio 270 Distrito 3º Barrio Calle de S. Domingo m. 3 piso núm.

Imp. F. Sanchez

Casa propia de D. Pedro Martín Soler que vive calle S. Domingo num. 3 piso

NOMBRES Y APELLIDOS	FECHA DEL NACIMIENTO			NATURALEZA		ESTADO	PROFESION	habi-	Tiempo de residencia en el pueblo	Contribución que satisface		Clasificación como habitante
	Dia	Mes	Año	PUEBLO	PROVINCIA					Territorial — Pesetas	Industrial — Pesetas	
Pedro Mª Soler Mitjans	23	Abril	1836	Masnou	Barcelona	Casado	Labrador	Masnou	siempre	51	22	vecino
Lungarda Cebriá Estival	3	Julio	1856	id	id	id	sin	id	id	"	"	domiciliado
Maria Mitjans	10	Abril	1843	id	id	viuda	id	id	id	"	"	vecino
Juan Soler y Cebriá	4	Mayo	1886	id	id	Soltero	id	id	id	"	"	domiciliado
Rosa Soler y Cebriá	15	Junio	1887	id	id	id	id	id	id	"	"	id

OBSERVACIONES

PADRON GENERAL

Masnou 27 de Junio de 1889 271.

Fólio 271 Distrito 1.º Barrio Calle de S. Domingo núm. 4 piso núm.

Casa propia de D. Francisco Pagés que vive calle en Badalonas num. piso

Imp. F. Sanchez

NOMBRES Y APELLIDOS	FECHA DEL NACIMIENTO			NATURALEZA		ESTADO	PROFESION	RESIDENCIA habitual	Tiempo de residencia en el pueblo	Contribución que satisface		Clasificación como habitante
	Dia	Mes	Año	PUEBLO	PROVINCIA					Territorial — Pesetas	Industrial — Pesetas	
Mariangela Moragas Blevér	30	Junio	1834	Masnou	Barcelona	viuda	sin	Masnou	siempre	"	"	vecino
Martin Colomer Moragas		Setbre	1862	id	id	soltero	Jornalero	id	id	"	"	id

OBSERVACIONES

PADRON GENERAL

Masnou 23 de Junio de 1889 272.

Fólio 272 Distrito 1.º Barrio de S. Domingo núm. 8 piso núm.

Imp. F. Sanchez

Casa propia de D. José Pages que vive calle S. Ana num. piso

NOMBRES Y APELLIDOS	FECHA DEL NACIMIENTO			NATURALEZA		ESTADO	PROFESION	RESIDENCIA habitual	Tiempo de residencia en el pueblo	Contribución que satisface		Clasificación como habitante
	Dia	Mes	Año	PUEBLO	PROVINCIA					Territorial — Pesetas	Industrial — Pesetas	
Josefa Simon Rosés			1809	Masnou	Barcelona	Viuda	sin	Masnou	siempre	"	"	vecino
Rosa Simon Roses	11	Noviembre	1841	id	id	id	id	id	id	"	"	id
Juan Pagés Simon	19	Febrero	1867	id	id	Soltero	Bejedor	id	id	"	"	domiciliado
Gabriel Pagés Simon	11	Diciembre	1877	id	id	id	sin	id	id	"	"	id

OBSERVACIONES

PADRON GENERAL

Masnou 23 de Junio de 1889 N. 73.

Fólio 273 Distrito 3º Barrio Calle de S. Domingo núm. 9 piso núm.

Casa propia de D. Pedro Serra que vive calle de la Quintana núm. piso

Imp. F. Sanchez

NOMBRES Y APELLIDOS	FECHA DEL NACIMIENTO			NATURALEZA		ESTADO	PROFESION	RESIDENCIA habitual	Tiempo de residencia en el pueblo	Contribución que satisface		Clasificación como habitante
	Dia	Mes	Año	PUEBLO	PROVINCIA					Territorial — Pesetas	Industrial — Pesetas	
Salvador Turons Puig		Abril	1865	Masnou	Barcelona	Soltero	Tonelero	Masnou		"	"	vecino
Maria Turons Puig			1859	Banyolas	Gerona	id	sin	id	26 años	"	"	id

OBSERVACIONES

PADRON GENERAL

Masnou 23 de Junio de 1889 274.

Fólio 274 Distrito 3º Barrio Calle de S. Domingo núm. 10 piso núm.

Imp. F. Sanchez

Casa propia de D. Rosa Plá Bertran *que vive calle* S. Domingo *núm.* 10 *piso*

NOMBRES Y APELLIDOS	FECHA DEL NACIMIENTO			NATURALEZA		ESTADO	PROFESION	RESIDENCIA habitual	Tiempo de residencia en el pueblo	Contribución que satisface		Clasificación como habitante
	Dia	Mes	Año	PUEBLO	PROVINCIA					Territorial — Pesetas	Industrial — Pesetas	
María Bertran Casals	8	Dicbre	1822	Masnou	Barcelona	Viuda	sin	Masnou	siempre	"	"	vecina
Rosa Plá y Bertran	22	Agosto	1859	id	id	Soltera	id	id	id	"	"	id

OBSERVACIONES

PADRON GENERAL

Masnou 23 de Junio de 1889 275.

Fólio 275 Distrito 3º Barrio Calle de S. Domingo núm. 11 piso núm.

Imp. F. Sanchez

Casa propia de D. Jaime Orta que vive calle S. Domingo núm. 11 piso

NOMBRES Y APELLIDOS	FECHA DEL NACIMIENTO			NATURALEZA		ESTADO	PROFESION	RESIDENCIA habitual	Tiempo de residencia en el pueblo	Contribución que satisface		Clasificación como habitante
	Dia	Mes	Año	PUEBLO	PROVINCIA					Territorial — Pesetas	Industrial — Pesetas	
Jaime Orta y Olivé	30	Octbre	1836	Masnou	Barcelona	Soltero	Albañil	Masnou	siempre	52'88	"	vecino.

OBSERVACIONES

PADRON GENERAL

Masnou 23 de Junio de 1889 276.

Fólio 276 Distrito 1.º Barrio Calle de S. Domingo núm. 13 piso núm.

Casa propia de D. Josefa Fabregas Rosés que vive calle S. Domingo núm. 9. piso

Imp. F. Sanchez

NOMBRES Y APELLIDOS	FECHA DEL NACIMIENTO			NATURALEZA		ESTADO	PROFESION	RESIDENCIA habitual	Residencia en el pueblo	Contribución que satisface		Clasificación como habitante
	Dia	Mes	Año	PUEBLO	PROVINCIA					Territorial — Pesetas	Industrial — Pesetas	
Margarita Nogera Carreras	22	Octbre	1825	Gerona	Gerona	viuda	sin	Masnou	21 años	"	"	vecino
José Sararol Noguera	8	Abril	1867	Salt	id	Soltero	Jornalero	id	id.	"	"	domiciliado
Carmen Sararol Noguera	13	Dicbre	1870	id	id	id	sin	id	id	"	"	id

OBSERVACIONES

PADRON GENERAL

Masnou 23 de Junio de 1889

277

Fólio 277 Distrito 3º Barrio Calle de S. Domingo núm. 15 piso núm.

Imp. F. Sanchez

Casa propia de D. Jaime Orta que vive calle S. Domingo núm. 11 piso

NOMBRES Y APELLIDOS	FECHA DEL NACIMIENTO			NATURALEZA		ESTADO	PROFESION	RESIDENCIA habitual	Tiempo de residencia en el pueblo	Contribución que satisface		Clasificación como habitante
	Dia	Mes	Año	PUEBLO	PROVINCIA					Territorial — Pesetas	Industrial — Pesetas	
Francisca Orta Oliver	30	Enero	1839	Masnou	Barcelona	viuda	sin	Masnou	siempre	"	"	vecino
Rosa Oliver Fontanills	24	id	1799	id	id	id	id	id	id	"	"	id
Anita Llimona Orta	3	Mayo	1874	id	id	soltera	id	id	id	"	"	id
Rosa Llimona Orta	5	Noviembre	1876	id	id	id	id	id	id	"	"	domiciliado
Juan Llimona Orta	4	Marzo	1871	id	id	id	Ladrillero	id	id	"	"	id

OBSERVACIONES

PADRON GENERAL

...bu 23 de Junio de 1889 278

Fólio 278 Distrito 1.º Barrio Calle de la Colomina núm. 2 piso núm.

Imp. F. Sanchez

Casa propia de D. Eulalia Ramentol Casals *que vive calle* la Colomina *núm.* *piso*

NOMBRES Y APELLIDOS	FECHA DEL NACIMIENTO			NATURALEZA		ESTADO	PROFESION	RESIDENCIA habitual	Tiempo de residencia en el pueblo	Contribución que satisface		Clasificación como habitante
	Dia	Mes	Año	PUEBLO	PROVINCIA					Territorial — Pesetas	Industrial — Pesetas	
Eulalia Ramentol Casals		Octubre	1815	Manresa	Barcelona	Soltera	sin	Manresa	siempre	"	"	vecino
Dolores Ramentol Casals	1	Enero	1830	id	id	id	id	id	id	"	"	id

OBSERVACIONES

PADRON GENERAL

Masnou 21 de Junio de 1889 279.

Fólio 279 Distrito 1º Barrio Calle de Colomina núm. 4 piso núm.

Imp. F. Sanchez

Casa propia de D. Mariano Maristany que vive calle Colomina núm. 4 piso

NOMBRES Y APELLIDOS	FECHA DEL NACIMIENTO			NATURALEZA		ESTADO	PROFESION	RESIDENCIA habitual	Tiempo de residencia en el pueblo	Contribución que satisface		Clasificación como habitante
	Dia	Mes	Año	PUEBLO	PROVINCIA					Territorial — Pesetas	Industrial — Pesetas	
Mariano Maristany Mitjans	8	Febrero	1807	Masnou	Barcelona	viudo	Marino	Masnou	siempre	11	.	vecino
Josefa Maristany Ramentol	25	Novbre	1852	id	id	id	sin	id	id	.	.	id

OBSERVACIONES

PADRON GENERAL

Masnou 23 de Junio de 1889

280.

Fólio 280 Distrito 3.º Barrio Calle de Colomina núm. 5 piso núm.

Casa propia de D. Antonia Valenti Mora calle Colomina num. 5 piso

Imp. F. Sanchez

NOMBRES Y APELLIDOS	FECHA DEL NACIMIENTO			NATURALEZA		ESTADO	PROFESION	RESIDENCIA habitual	Tiempo de residencia en el pueblo	Contribución que satisface		Clasificación como habitante
	Dia	Mes	Año	PUEBLO	PROVINCIA					Territorial — Pesetas	Industrial — Pesetas	
Antonia Valenti Mora	14	Febrero	1834	Masnou	Barcelona	Viuda	sin	Masnou	siempre	"	"	vecina

OBSERVACIONES

PADRON GENERAL

Masnou 23 de Junio de 1889 281.

Fólio 281 Distrito 3º Barrio Calle de Colomina núm. 6 piso núm.

Casa propia de D. Joaquin Albina que vive calle num. piso

Imp. F. Sanchez

NOMBRES Y APELLIDOS	FECHA DEL NACIMIENTO			NATURALEZA		ESTADO	PROFESION	RESIDENCIA habitual	Tiempo de residencia en el pueblo	Contribución que satisface		Clasificación como habitante
	Dia	Mes	Año	PUEBLO	PROVINCIA					Territorial — Pesetas	Industrial — Pesetas	
Alejo Marcansús Duran	15	Marzo	1846	Masnou	Barcelona	Casado	Jornalero	Masnou	siempre	»	»	vecino
Teresa Bellsolá Graupera	30	Noviembre	1849	Mataró	id	id	sin	id	20 años	»	»	domiciliado
Teodora Marcansús Bellsolá	10	Abril	1872	Masnou	id	soltera	id	id	siempre	»	»	id

OBSERVACIONES

PADRON GENERAL

Masnou 23 de Junio de 1889 282.

Fólio 282 Distrito 1º Barrio Calle de Colomina núm. 7 piso núm.

Casa propia de D. Mateo Duran que vive calle en Vilasar num. piso

Imp. F. Sanchez

NOMBRES Y APELLIDOS	FECHA DEL NACIMIENTO			NATURALEZA		ESTADO	PROFESION	RE… h…	… de re… …ia en el pueblo	Contribución que satisface		Clasificación como habitante
	Dia	Mes	Año	PUEBLO	PROVINCIA					Territorial — Pesetas	Industrial — Pesetas	
Cerjio Fuentes Sanchez			1839	Muros	Coruña	Casado	Marinero	Masnou	30 años	.	.	vecino
Dolores Bertran Mora			1826	Masnou	Barcelona	id	Sin	id	siempre	.	.	domiciliado
Edurgis Fuentes Bertran	13	Abril	1877	id	id	Soltera	id	id	id	.	.	id

OBSERVACIONES

PADRON GENERAL

Masnou 27 de Junio de 1889 283.

Fólio 283 Distrito 1.º Barrio ... Calle de Colomina núm. 11 piso ... núm. ...

Casa propia de D. Joaquin Ramentol que vive calle Colomina num. 11 piso ...

Imp. F. Sanchez

NOMBRES Y APELLIDOS	FECHA DEL NACIMIENTO			NATURALEZA		ESTADO	PROFESION	RESIDENCIA habitual	Tiempo de residencia en el pueblo	Contribución que satisface		Clasificación como habitante
	Dia	Mes	Año	PUEBLO	PROVINCIA					Territorial — Pesetas	Industrial — Pesetas	
Joaquin Ramentol Botey	29	Agosto	1820	Masnou	Barcelona	viudo	Calafate	Masnou	siempre	86'40	"	vecino
Francisco Ramentol Pou	30	id	1849	id	id	soltero	tejedor	id	id	"	16	id
Joaquina Ramentol Pou	15	Junio	1862	Barceloneta	id	id	sin	id	id	"	"	domiciliado
Eulalia Ramentol Pou	11	Noviembre	1868	Barcelona	id	id	id	id	id	"	"	id
Rosa Ramentol Pou	27	Octubre	1871	id	id	id	id	id	id	"	"	id

OBSERVACIONES

PADRON GENERAL

ou 23 de Junio de 1889 284.

Fólio 284 Distrito 3º Barrio Calle de Colomina núm. 12 piso núm.

Casa propia de D. Joaquin Bamentol que vive calle Colomina num. 12 piso

Imp. F. Sanchez

NOMBRES Y APELLIDOS	FECHA DEL NACIMIENTO			NATURALEZA		ESTADO	PROFESION	RESIDENCIA habitual	Tiempo de residencia en el pueblo	Contribución que satisface		Clasificación como habitante
	Dia	Mes	Año	PUEBLO	PROVINCIA					Territorial — Pesetas	Industrial — Pesetas	
José Alsina Serni	2	Febrero	1845	Masnou	Barcelona	casado	Marinero	Masnou	"	1325	"	vecino
Amelia Bosch Valentí	2	id	1850	id	id	id	sin	id	siempre	"	"	domiciliado
Teresa Bosch Valentí	4	Mayo	1857	id	id	soltera	id	id	id	"	"	id
Francisco Alsina Bosch	10	Settre	1878	id	id	id	id	id	id	"	"	id

OBSERVACIONES

PADRON GENERAL

Masnou 23 de Junio de 1889 285

Fólio 285 Distrito 3º Barrio Calle de Colomina núm. 14 piso núm.

Casa propia de D. Joaquín Ramentol que vive calle Colomina num. 11 piso

Imp. F. Sanchez

NOMBRES Y APELLIDOS	FECHA DEL NACIMIENTO			NATURALEZA		ESTADO	PROFESION	RESIDENCIA habitual	Tiempo de residencia en el pueblo	Contribución que satisface		Clasificación como habitante
	Dia	Mes	Año	PUEBLO	PROVINCIA					Territorial — Pesetas	Industrial — Pesetas	
Jaime Verdaguer Bosch		Octubre	1841	Masnou	Barcelona	Casado	Marino	Masnou	"	"	"	vecino
Rosa Truch y Bueno	3	Julio	1850	id	id	id	Sin	id	siempre	"	"	domiciliado
Claudio Verdaguer Truch	3	id	1870	id	id	soltero	Tonelero	id	id	"	"	id
Rosa Verdaguer Truch	5	Noviembre	1873	id	id	id	sin	id	id	"	"	id
Teresa Verdaguer Truch	22	Enero	1877	id	id	id	id	id	id	"	"	id

OBSERVACIONES

PADRON GENERAL

Masnou 23 de Junio de 1889 286.

Fólio 286 Distrito 3º Barrio Calle de Colominas núm. 15 piso núm.

Casa propia de D. Joaquín Ramentol que vive calle Colominas núm. 11 piso

Imp. F. Sanchez

NOMBRES Y APELLIDOS	FECHA DEL NACIMIENTO Dia	Mes	Año	NATURALEZA PUEBLO	PROVINCIA	ESTADO	PROFESION	RESIDENCIA habitual	Tiempo de residencia en el pueblo	Contribución que satisface Territorial — Pesetas	Industrial — Pesetas	Clasificación como habitante
Juan Cañellas Martí	21	Setbre	1837	Masnou	Barcelona	Casado	Tonelero	Masnou	siempre	"	16	vecino
Salvadora Ramentol Pou	18	Abril	1856	id	id	id	sin	id	id	"	"	domiciliado
Manuel Martí Maristany	13	Junio	1822	id	id	Soltero	Marino	id	id	15 32	"	vecino
Carmen Cañellas Ramentol	28	id	1879	id	id	id	sin	id	id	"	"	domiciliado
Genoveva Cañellas Ramentol	21	Octbre	1881	id	id	id	id	id	id	"	"	id
Joaquina Cañellas Ramentol	1	Enero	1883	id	id	id	id	id	id	"	"	id
Salvadora Cañellas Ramentol	27	Setbre	1888	id	id	id	id	id	id	"	"	id
Juanita Cañellas Ramentol	14	Febrero	1889	id	id	id	id	id	id	"	"	id
Josefa Martí Maristany			1831	id	id	Viuda	id	Barcelona	"	"	"	vecina

OBSERVACIONES

PADRON GENERAL

Masnou 23 de Junio de 1889 287.

Fólio 287 Distrito 1º Barrio Calle de Colomina núm. 17 piso núm.

Casa propia de D. Isabel Alsina que vive calle núm. piso

Imp. F. Sanchez

NOMBRES Y APELLIDOS	FECHA DEL NACIMIENTO			NATURALEZA		ESTADO	PROFESION	RESIDENCIA habitual	Tiempo de residencia en el pueblo	Contribución que satisface		Clasificación como habitante
	Dia	Mes	Año	PUEBLO	PROVINCIA					Territorial — Pesetas	Industrial — Pesetas	
Salvador Grané Mitjans	30	Agosto	1846	Teyá	Barcelona	Casado	Ladrillero	Masnou	16 años	"	46	vecino
Rosa Vidal Mateu	15	Abril	1849	id	id	id	sin	id	id	"	"	domiciliado
Roque Grané Vidal	4	Setbre	1886	Masnou	id	soltero	sin	id		"	"	id

OBSERVACIONES

PADRON GENERAL

Masnou 23 de Junio de 1889 288.

Fólio 288 Distrito 1.º Barrio Calle de Colomina núm. 20 piso núm.

Casa propia de D. Antonio Rodriguez que vive calle en Rio Janeiro núm. piso

Imp. F. Sanchez

NOMBRES Y APELLIDOS	FECHA DEL NACIMIENTO			NATURALEZA		ESTADO	PROFESION	RESIDENCIA habitual	Tiempo de residencia en el pueblo	Contribución que satisface		Clasificación como habitante
	Dia	Mes	Año	PUEBLO	PROVINCIA					Territorial — Pesetas	Industrial — Pesetas	
Jaime Ferrer Ferrer	28	Agosto	1859	Masnou	Barcelona	Casado	Marino	Colón		.	.	vecino
Francisca Rodriguez Roger	7	Marzo	1866	id	id	id	sin	Masnou	siempre	.	.	domiciliado
Pablo Ferrer Rodriguez	4	Julio	1887	id	id	Soltero	id	id	id	.	.	id

OBSERVACIONES

PADRON GENERAL

Masnou 23 de Junio de 1889 289.

Fólio 289 Distrito 3.º Barrio Calle de Colominas núm. 22 piso núm.

Casa propia de D. Matilde Castany que vive calle S. Ana núm. piso

Imp. F. Sanchez

NOMBRES Y APELLIDOS	FECHA DEL NACIMIENTO			NATURALEZA		ESTADO	PROFESION	RESIDENCIA habitual	Tiempo de residencia en el pueblo	Contribución que satisface		Clasificación como habitante
	Dia	Mes	Año	PUEBLO	PROVINCIA					Territorial — Pesetas	Industrial — Pesetas	
Isidro Truch Isern	30	Junio	1820	Masnou	Barcelona	viudo	Marinero	Masnou	"	"	"	vecino
Calixta Truch Bueno	12	Dicbre	1854	id	id	soltera	sin	id	siempre	"	"	id
Joaquina Truch Bueno	24	Febrero	1860	id	id	casada	sin	id	id	"	"	id
Pablo Codina Sanjuan	3	Agosto	1859	id	id	id	marinero	id	"	"	"	domiciliado

OBSERVACIONES

PADRON GENERAL

Masnou 23 de Junio de 1889 290.

Fólio 290 Distrito 1.º Barrio Calle de Colomina núm. 26 piso núm.

Imp. F. Sanchez

propia de D. Castany que vive calle Sta Ana núm. piso

NOMBRES Y APELLIDOS	FECHA DEL NACIMIENTO			NATURALEZA		ESTADO	PROFESION	RESIDENCIA habitual	Tiempo de residencia en el pueblo	Contribución que satisface		Clasificación como habitante
	Dia	Mes	Año	PUEBLO	PROVINCIA					Territorial — Pesetas	Industrial — Pesetas	
Jose Bertran Maristany	12	Abril	1829	Masnou	Barcelona	viudo	Marino	Masnou	"	"	"	vecino
Estrella Bertran Fabregas			1857	id	id	Casada	sin	id	siempre	"	"	id
Antonia Bertran Fabregas			1862	id	id	Soltera	id	id	id	"	"	id
José Famadas Bertran			1881	id	id	id	id	id	id	"	"	domiciliado

OBSERVACIONES

PADRON GENERAL

Masnou 23 de Junio de 1889 291.

Fólio 291 Distrito 1º Barrio ... Calle de Casas de Campo ... núm. 1. piso ... núm. ...

Casa propia de D. Mariano Castellá que vive calle Arrabal de S. Rafael ... núm. ... piso ...

Imp. F. Sanchez

NOMBRES Y APELLIDOS	FECHA DEL NACIMIENTO			NATURALEZA		ESTADO	PROFESION	RESIDENCIA habitual	Tiempo de residencia en el pueblo	Contribución que satisface		Clasificación como habitante
	Dia	Mes	Año	PUEBLO	PROVINCIA					Territorial — Pesetas	Industrial — Pesetas	
José Ramentol Duran			1828	Teyá	Barcelona	Casado	Labrador	Masnou	26 años	"	"	vecino
Ignacia Ramentol Pig		Diciembre	1833	id	id	id	sin	id	id	"	"	domiciliado
Martin Ramentol Ramentol			1868	Masnou	id	Soltero	Labrador	id	siempre	"	"	id
Carmen Ramentol Ramentol	28	Marzo	1871	id	id	id	sin	id	id	"	"	id
Isidro Ramentol Ramentol	23	Agosto	1874	id	id	id	Aprendiz	Barcelona	"	"	"	id

OBSERVACIONES

PADRON GENERAL

Masnou 23 de Junio de 1889 292.

Fólio 292 Distrito 1º Barrio Calle de Casas de Campo núm. piso núm.

Casa propia de D. Gerardo Maristany que vive calle Esperanza núm. piso

Imp. F. Sanchez

NOMBRES Y APELLIDOS	FECHA DEL NACIMIENTO Dia	Mes	Año	NATURALEZA PUEBLO	PROVINCIA	ESTADO	PROFESION	RESIDENCIA habitual	en el pueblo	Contribución que satisface Territorial — Pesetas	Industrial — Pesetas	Clasificación como habitante
Buenav.ª Ramentol Ramentol	6	Octbre	1854	Teyá	Barcelona	Casado	Tonelero	Masnou	20 años	"	"	vecino
Francisca Botey Botey	1	Octbre	1857	id	id	id	sin	id	7 id	"	"	domiciliado
José Ramentol Botey	2	novbre	1884	Masnou	id	Soltero	id	id	siempre	"	"	id

OBSERVACIONES

PADRON GENERAL

Masnou 27 de Junio de 1889 293.

Fólio 297 Distrito 3º Barrio Calle de Casas de Campo núm. 2 piso núm.

Casa propia de D. Gabriel Barreras que vive calle Teyá núm. piso

Imp. F. Sanchez

NOMBRES Y APELLIDOS	FECHA DEL NACIMIENTO			NATURALEZA		ESTADO	PROFESION	RESIDENCIA habitual	Tiempo de residencia en el pueblo	Contribución que satisface		Clasificación como habitante
	Dia	Mes	Año	PUEBLO	PROVINCIA					Territorial — Pesetas	Industrial — Pesetas	
José Colomé Durans	26	Enero	1837	Teyá	Barcelona	casado	Labrador	Masnou	30 años	"	"	vecino
Teresa Casals Matheu	9	Febrero	1837	id	id	id	sin	id	1 id	"	"	domiciliado
Pedro Colomé Casals	3	Octbre	1864	Masnou	id	Soltero	Labrador	id	siempre	"	"	id
Manuel Colomé Casals	3	Mayo	1869	id	id	id	id	id	id	"	"	id
Antonia Colomé Casals	6	Enero	1871	id	id	id	sin	id	id	"	"	id
Ines Colomé Casals	2	Febrero	1873	id	id	id	id	id	id	"	"	id
Josefa Colomé Casals	2	Abril	1877	id	id	id	id	id	id	"	"	id
Teresa Colome Casals	11	Novbre	1879	id	id	id	id	id	id	"	"	id
Andreavelina Colomé Casals	8	Agosto	1881	id	id	id	id	id	id	"	"	id

OBSERVACIONES

PADRON GENERAL

Masnou 27 de Junio de 1889 294.

Fólio 294 Distrito 1º Barrio ..... Calle de Casas de Campo núm. ..... pis- ...im.

Casa propia de D. Jose Doria Genisans que vive calle Casas de Campo piso

NOMBRES Y APELLIDOS	FECHA DEL NACIMIENTO			NATURALEZA		ESTADO	PROFESION	RESIDENCIA habitual	Tiempo de residencia en el pueblo	Cuota Territorial — Pesetas	Cuota Industrial — Pesetas	Clasificación como habitante
	Dia	Mes	Año	PUEBLO	PROVINCIA							
Jose Doria Genisans	7	Marzo	1828	Mataró	Barcelona	Casado	Labrador	Masnou	14 años	133'91	.	vecino
Magdalena Duran Coll	26	Diciembre	1830	Teyá	id	id	sin	id	id	.	.	domiciliado
Juan Doria Durán	19	Abril	1858	id	id	id	Labrador	id	id	.	.	vecino
Concepcion Orta y Pons	7	Junio	1869	id	id	id	sin	id	4 meses	.	.	domiciliado

OBSERVACIONES

PADRON GENERAL

Masnou 21 de Junio de 1889 295.

Fólio 295 Distrito 3.º Barrio Calle de Casas de Campo núm. 5 piso núm.

Casa propia de D. José Doria Genisans *que vive calle* Casas de Campo *num.* *piso*

Imp. F. Sanchez

NOMBRES Y APELLIDOS	FECHA DEL NACIMIENTO			NATURALEZA		ESTADO	PROFESION	RESIDENCIA habitual	Tiempo de residencia en el pueblo	Contribución que satisface		Clasificación como habitante
	Dia	Mes	Año	PUEBLO	PROVINCIA					Territorial — Pesetas	Industrial — Pesetas	
Martín Doria Duran		Mayo	1863	Teyá	Barcelona	Casado	Labrador	Masnou	16 años	"	"	vecino
Dolores Ramentol Rosell		Marzo	1866	id	id	id	sin	id	1 id	"	"	domiciliado

OBSERVACIONES

PADRON GENER

Masnou 23 de Junio de 1889 296.

Fólio 296 Distrito 3º Calle de Casas de Campo núm. 3 piso núm.

Casa propia de D. José Mitjáns Humbert que vive calle Casas de Campo num. 3 piso

Imp. F. Sanchez

NOMBRES Y APELLIDOS	FECHA DEL NACIMIENTO			NATURALEZA		ESTADO	PROFESION	RESIDENCIA habitual	Tiempo de residencia en el pueblo	Contribución que satisface		Clasificación como habitante
	Dia	Mes	Año	PUEBLO	PROVINCIA					Territorial — Pesetas	Industrial — Pesetas	
José Mitjáns Humbert	10	Marzo	1867	Masnou	Barcelona	Soltero	Labrador	Masnou	siempre	"	"	vecino
Angelita Mitjáns Humbert	12	Agosto	1866	id	id	id	sin	id	id	"	"	domiciliado

OBSERVACIONES

PADRON GENERAL

Masnou 23 de Junio de 1889 297.

Fólio 297 Distrito 3º Barrio Calle de Casas de Campo núm. 0 piso núm.

Casa propia de D. Alberta Campreciós que vive calle en Barcelona num. piso

Imp. F. Sanchez

NOMBRES Y APELLIDOS	FECHA DEL NACIMIENTO			NATURALEZA		ESTADO	PROFESION	RESIDENCIA habitual	Tiempo de residencia en el pueblo	Contribución que satisface		Clasificación como habitante
	Dia	Mes	Año	PUEBLO	PROVINCIA					Territorial — Pesetas	Industrial — Pesetas	
Jaime Cot Andiñach	8	Octbre	1826	Montornes	Barcelona	Casado	Labrador	Masnou	37 años	"	"	vecino
María Catafau Fontcuberta		Enero	1832	id	id	id	sin	id	id	"	"	domiciliado
Concepcion Pinós Pudles	8	Dicbre	1855	Premia de Mar	id	Viuda	id	id	id	"	"	vecino
Lorenzo Cot Catafau	1	Junio	1857	Masnou	id	Soltero	Labrador	id	siempre	"	"	id
Domingo Cot Catafau	29	Setbre	1862	id	id	id	id	id	id	"	"	id
Dolores Cot Catafau	28	Mayo	1873	id	id	id	sin	id	id	"	"	domiciliado
Jaime Cot Pinós	25	Julio	1886	id	id	id	id	id	id	"	"	id

OBSERVACIONES

PADRON GENERAL

Masnou 23 de Junio de 1889 298.

Fólio 298 Distrito 3º Barrio Calle de Casas de Campo núm. piso núm.

Casa propia de D. Salvador Granés que vive calle Casas de Campo num. piso

Imp. F. Sanchez

NOMBRES Y APELLIDOS	FECHA DEL NACIMIENTO			NATURALEZA		ESTADO	PROFESION	RESIDENCIA habitual	Tiempo de residencia en el pueblo	Contribución que satisface		Clasificación como habitante
	Dia	Mes	Año	PUEBLO	PROVINCIA					Territorial — Pesetas	Industrial — Pesetas	
Salvador Granés Carbó	6	Enero	1811	Alella	Barcelona	Viudo	Ladrillero	Masnou	19 años	33'20	46	vecino
Francisco Granés Mitjans	2	Abril	1836	Teyá	id	Casado	id	id	id	"	"	id
Soledad Valls Canals	25	Agosto	1836	id	id	id	sin	id	id	"	"	domiciliado
Salvador Granés Valls	19	Mayo	1865	id	id	Soltero	Comercio	Barcelona		"	"	id
Ramon Granés valls	15	Mayo	1868	id	id	id	Ladrillero	Masnou	19 años	"	"	id
Jaime Granés Valls	29	Junio	1870	Masnou	id	id	Confitero	Barcelona		"	"	id
Roque Granés Valls	16	Julio	1872	id	id	id	Estudiante	id		"	"	id
Dolores Granés Valls	24	Julio	1874	id	id	id	sin	Masnou	Siempre	"	"	id

OBSERVACIONES

PADRON GENERAL

Masnou 23 de Junio de 1889 299.

Fólio 299 Distrito 1º Barrio Calle de Casas de Campo núm. piso núm.

Imp. F. Sanchez

Casa propia de D. Francisco Andiñach que vive calle Casas de Campo num. piso

NOMBRES Y APELLIDOS	FECHA DEL NACIMIENTO			NATURALEZA		ESTADO	PROFESION	RESIDENCIA habitual	Tiempo de residencia en el pueblo	Contribución que satisface		Clasificación como habitante
	Dia	Mes	Año	PUEBLO	PROVINCIA					Territorial — Pesetas	Industrial — Pesetas	
Francisco Andiñach Botey	30	Abril	1837	Teyá	Barcelona	Casado	Labrador	Masnou	13 años	26'25	"	vecino
Elvira Matheu y Elias	14	Octbre	1844	id	id	id	sin	id	id	"	"	domiciliado
José Andiñach Matheu	16	Julio	1869	id	id	Soltero	Labrador	id	id	"	"	id
Teresa Andiñach Matheu	14	Agosto	1871	id	id	id	sin	id	id	"	"	id
Jaime Andiñach Matheu	6	Novbre	1874	id	id	id	Labrador	id	id	"	"	id
Rosa Andiñach Matheu	15	Octbre	1876	Masnou	id	id	sin	id	siempre	"	"	id
Mercedes Andiñach Matheu	1	Enero	1882	id	id	id	id	id	id	"	"	id

OBSERVACIONES

PADRON GENERAL

Masnou 21 de Junio de 1889 300.

Fólio 300 Distrito 3.º Barrio Calle de Casas de Campo núm. 2 piso núm.

Casa propia de D. Gabriel Barreras que vive calle en Teyá núm. piso

Imp. F. Sanchez

NOMBRES Y APELLIDOS	FECHA DEL NACIMIENTO Dia	Mes	Año	NATURALEZA PUEBLO	PROVINCIA	ESTADO	PROFESION	RESIDENCIA habitual	Tiempo de residencia en el pueblo	Contribución que satisface Territorial — Pesetas	Industrial — Pesetas	Clasificación como habitante
Miguel Rosés Puig	15	Octbre	1819	Badalona	Barcelona	Casado	Labrador	Masnou	69 años	"	"	vecino
Josefa Mitjans Buguet	13	Abril	1827	Masnou	id	id	sin	id	siempre	"	"	domiciliado
Miguel Rosés Mitjans	19	Febrero	1861	id	id	Soltero	Labrador	id	id	"	"	vecino

OBSERVACIONES

1889

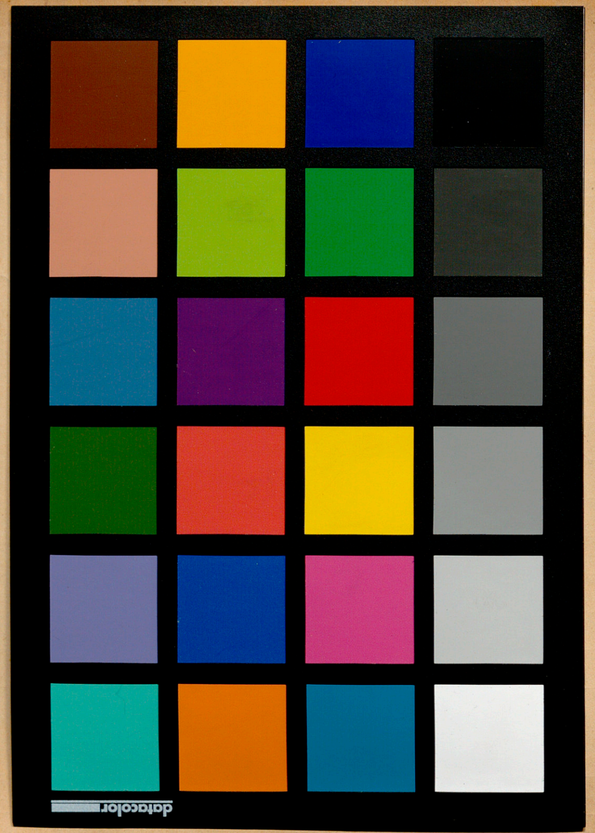

PADRON GENERA

Fólio 119 Distrito 3º

Casa propia de D. Tomas

NOMBRES Y APELLIDOS	FE DEL NA	
	Día	M
Gertrudis Maristany Truch	15	M